ГРУППА КОМПАНИЙ

«РЕГИОН»

Группа компаний «РЕГИОН»

О нас _____ 3
направление: ЗАКАЗЧИК-ЗАСТРОЙЩИК _____ 5
направление: ПРОЕКТИРОВАНИЕ _____ 6
направление: СТРОИТЕЛЬСТВО _____ 7
Наш персонал _____ 8
Наши производственные мощности _____ 10
Наш опыт за последние 3 года _____ 11
наши объекты:
Проектирование _____ 15
Капитальное строительство _____ 34
Приглашение к сотрудничеству _____ 58
Свидетельства _____ 59

г. Владивосток
пр-т. Острякова, 49
тел. 8(423)260-62-40
e-mail:mosgor5@mail.ru

О НАС

Группа компаний «Регион» начала свою историю в 2000 году.

Главной специализацией «Регион» на протяжении более 15 лет является строительство зданий. По мере развития Группы компаний появлялись новые направления работы и образовывались новые дочерние предприятия. Так, постепенно Группа обзавелась парком строительной техники, производственной базой, бетоносмесительными узлами, стала развивать коммерческое и бюджетное строительство, проектирование.

На сегодняшний день группа компаний «Регион» состоит из трех компаний:

- ООО «Регион», осуществляет функций заказчика-застройщика.

- ООО «Мосгопроект-мастерская №5», осуществляет функций генерального проектировщика (проектирование)

- ООО «Авангард», выполняет работы по капитальному строительству, реконструкции и представляет капитальному ремонту.

Группа компаний «Регион» отличается четкой организацией производственного процесса, сплоченностью коллектива, высококвалифицированных специалистов и наличием собственной производственной мощности. В общей связке работает коллектив, который подготавливает исходно-разрешительную документацию, разрабатывает проекты, легко вписывающиеся в отлаженный технологический процесс строительства и удовлетворяющие самые разнообразные запросы рынка. Будь то жилой дом, бизнес-центр или торговое помещение – функциональность здания и его эстетическая привлекательность всегда соответствуют самым высоким стандартам качества.

Группа компаний «Регион» - опытный и профессиональный исполнитель полного цикла строительных работ: от сбора исходных данных для проектирования объекта до сдачи его в эксплуатацию. Наличие собственной производственной базы, подъемно-транспортных механизмов, автотранспорта и средств малой механизации позволяет нам проводить полный комплекс строительно-монтажных работ и гарантировать своевременную сдачу объектов, сводя к минимуму зависимость от неблагоприятных внешних факторов.

Основные принципы, на основе которых мы работаем:

- Выполнение взятых на себя обязательств в срок;
- Честность по отношению к Клиентам и Партнерам;
- Полный и достоверный отчет Заказчику о ходе выполнения работ;
- Строгая политика конфиденциальности;
- Четкой организацией производственного процесса;
- Высокое качество и скорость выполняемых работ;
- Приоритет мнения Заказчика;
- Наличием собственной производственной мощности.
- Гибкость подхода к взаимоотношениям с Заказчиком

Первоначально основным направлением деятельности компании было проектирование и строительство зданий. Накопив достаточный опыт в этом сегменте недвижимости, с 2010 года группа компаний «Регион» стала заниматься девелопментом и собственным строительством. На сегодняшний день группа компаний «Регион» занимается проектированием и возведением жилых домов и бизнес-центров, а так же выступает в качестве инвестора.

Секрет успеха группа компаний «Регион» – в наличии одного управляющего центра при реализации задумки заказчика по строительству объекта. Максимально исключаются сбои и несогласованность при взаимодействии заказчика-застройщика, проектировщиков и строителей.

ООО «Регион» - осуществление функций Заказчика-застройщика.

Это уполномоченное инвесторами юридическое лицо, которое осуществляет реализацию инвестиционных проектов.

Основные функции заказчика-застройщика следующие:

1) сопровождение процесса подготовки к проектированию (предварительная оценка земельного участка, предпроектные проработки, сбор исходных данных, ТУ, и проч.)

2) сопровождение процесса проектирования (согласование действий между участниками проектирования, оценка, контроль, своевременный экономический и технический аудит принимаемых проектных решений, согласование, экспертиза, разрешение на строительство)

3) сопровождение процесса строительства (контроль сроков и качества работ, взаимоотношения с ГАСН, строительный контроль, формирование комплекта документации для ввода объекта в эксплуатацию)

4) ввод объекта в эксплуатацию

ООО «Мосгопроект-мастерская №5» - осуществления функций генерального проектировщика (проектирование).

Проектно-производственная деятельность ООО «Мосгопроект-мастерская №5» базируется на широком применении компьютерной техники с использованием эффективного программного обеспечения. Проектная деятельность и наличие в ООО «Мосгопроект-мастерская №5» профессиональной команды высококвалифицированных кадров, наличие материально-технической базы – гарантирует высокое качество и надежность выполняемой проектной продукции с ее авторским сопровождением.

Благодаря комплексному подходу наших специалистов к процессу проектирования учитываются все нюансы и предугадываются все возможные трудности в ходе проектирования и строительства. Впоследствии это помогает строительной компании не только избежать этих трудностей, но и сэкономить время и деньги Заказчика.

Наши проектировщики имеют значительный опыт выполнения проектных работ связанных с использованием сведений составляющих Государственную тайну, на что имеется соответствующая лицензия

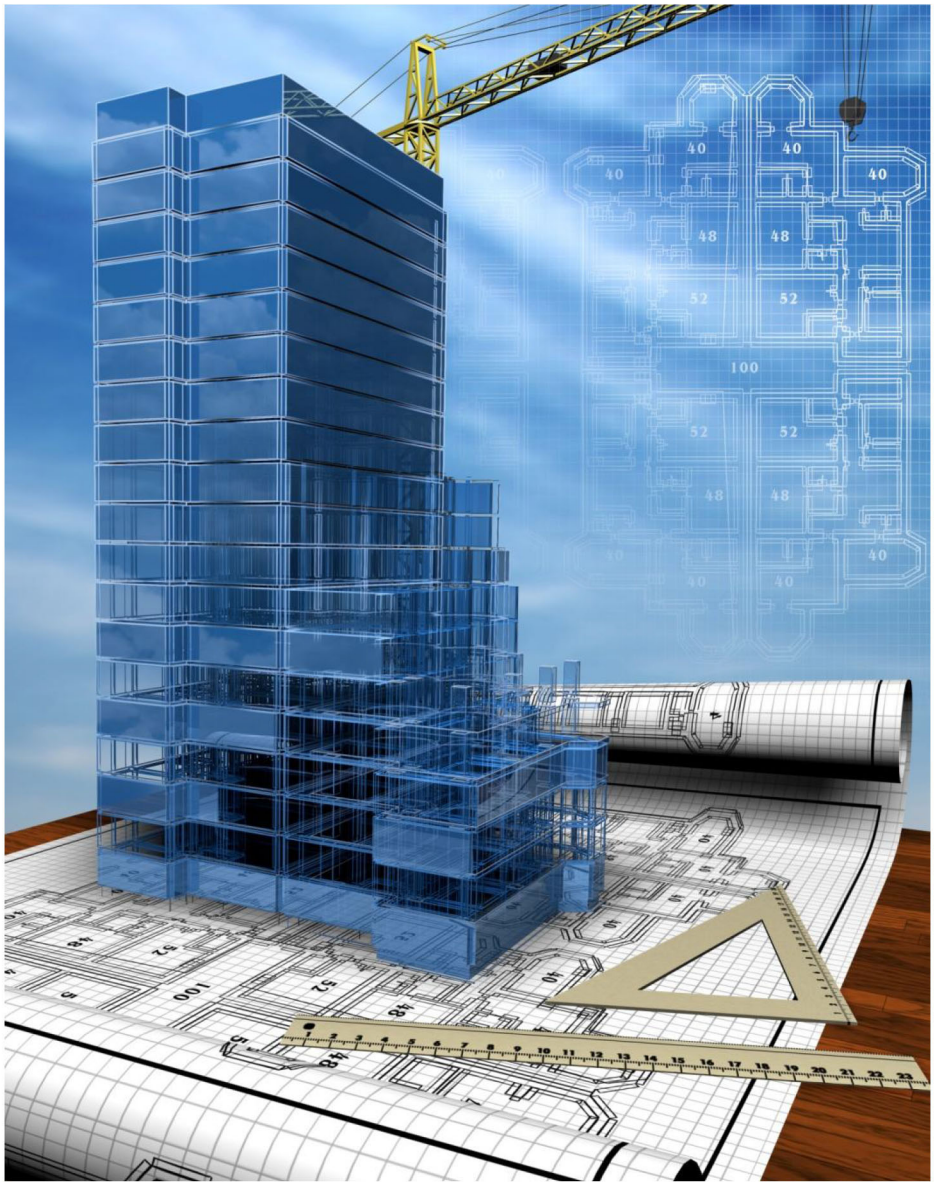

ООО «Авангард» выполняет работы по капитальному строительству, реконструкции.

ООО «Авангард» выполняет работы по строительству жилыми домов, зданий социального, культурного и административного назначения. Реконструкция, капитальный ремонт также являются специализацией компании. Выступая в роли генерального подрядчика, организация старается использовать собственные силы, поскольку в этом случае мы можем дать гарантию надежности и долговечности полученного результата.

ООО «Авангард» выполняет функцию генерального подрядчика, которая предполагает строительство объектов «под ключ», включая полное обеспечение материально-техническими ресурсами, оборудованием, персоналом.

Имеется в наличии производственная база, большой парк собственной спецтехники, два мобильных и один стационарный БСУ, оснастка и опалубка для производства монолитных работ, средства малой механизации.

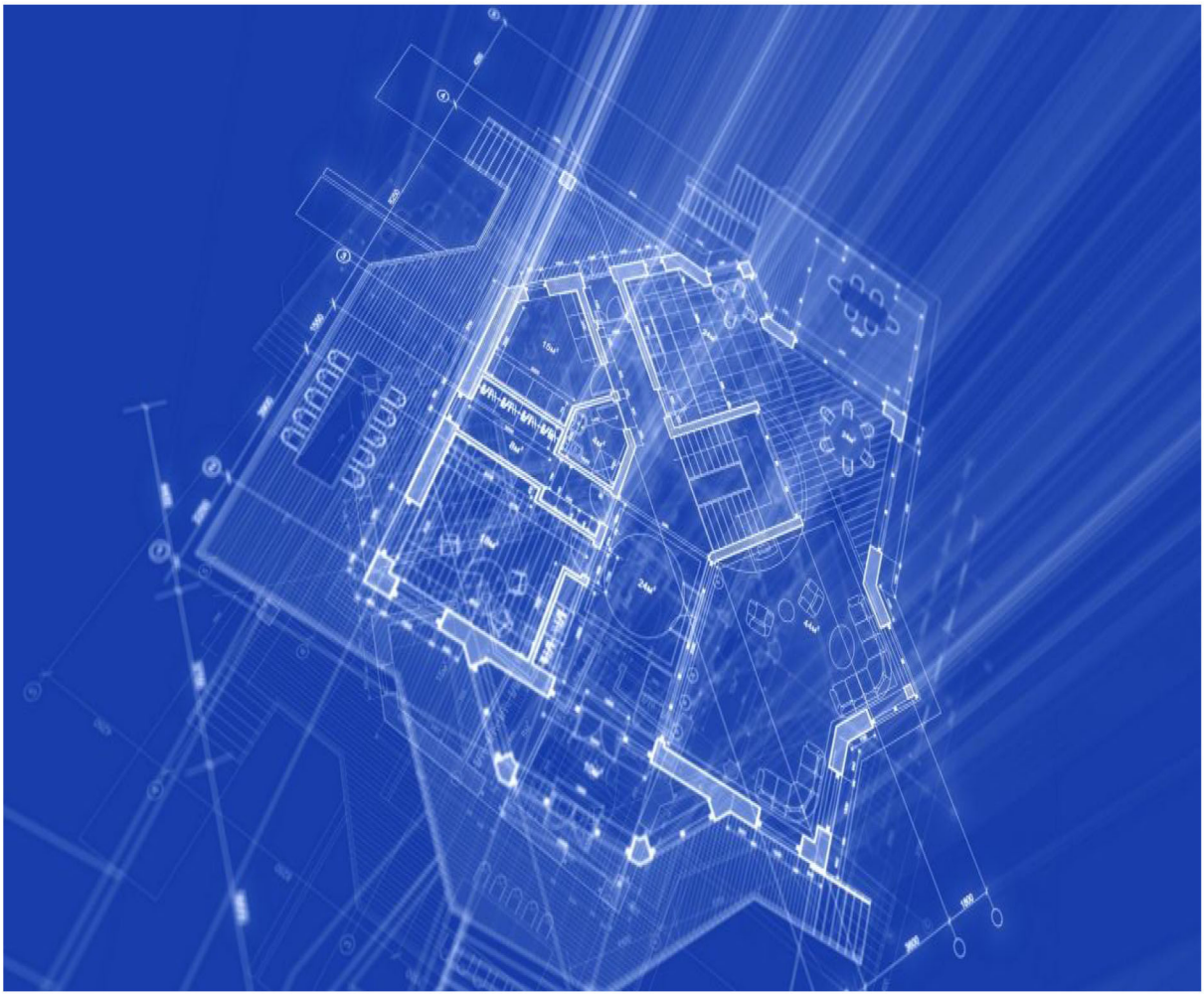

Сведения о персонале группы компаний «Регион»

Направление: Заказщик-застройщик, строительство

Категории персонала	Численность персонала, чел.
Руководящий состав и ИТР	**76**
Руководитель	1
Заместитель директора по строительству	1
Главный бухгалтер	1
Главный инженер	1
Главный энергетик	1
Главный теплотехник	1
Начальник отдела капитального строительства	1
Начальник отдела снабжения	1
Начальник отдела эксплуатации и ремонта машин и механизмов	1
Начальник ПТО	1
Начальник юридического отдела	1
Старший производитель работ (начальник участка)	6
Производитель работ	10
Мастер строительных и монтажных работ	10
Бухгалтер	4
Геодезист	3
Инженер технического надзора	2
Инженер по охране труда и технике безопасности	1
Инженер отдела капитального строительства	2
Инженер-энергетик	2
Инженер систем СКС, СКУД, слаботочных систем	3
Инженер системы автоматизации, связи и сигнализации	2
Инженер ПТО	6
Кадровик	1
Механик строительного участка	4
Механик участка планово-предупредительного ремонта	3
Юрисконсульт	1
Снабженец	3
Рабочие основных строительных специальностей, всего	**805**
Арматурщик	20
Бетонщик	200
Водитель	18
Газосварщик	12
Каменщик	80
Кровельщик	20
Монтажник металлических конструкций	15
Монтажник систем СКС и слаботочных систем	15

Монтажник ЖБ конструкций	15
Монтажник вентиляции и кондиционирования воздуха	20
Монтажник наружных трубопроводов	30
Механизаторы строительных машин	37
Маляр	40
Облицовщик-плиточник	40
Фасадчик	20
Плотник	20
Разнорабочий	95
Слесарь-сантехник	20
Штукатур	40
Электросварщик	18
Электрик	30
ИТОГО:	**881**

Часть персонала привлекаются организациями по подбору персонала. Лимит на 2015 год составляет 400 человек.

Направление: Проектирование

Категории персонала	Численность персонала, чел.
Заместитель директора по проектированию	1
Главный инженер проекта	2
Главный архитектор проекта	2
Начальник конструкторского отдела	1
Начальник проектно-сметного бюро	1
Архитектор	5
Технолог	1
Дизайнер	1
Инженер по ОВ	1
Инженер по ВК	1
Инженер по ЭО и ЭС	2
Инженер-конструктор	3
Инженер систем СКС, СКУД	1
Инженер системы автоматизации, связи и сигнализации	1
Инженер проектно-сметного бюро (группы)	2
Инженер по охране окружающей среды	1
Геолог	1
Специалист генпланист	1
Главный специалист по приему, сопровождению и выпуску проектной документации и инженерных изысканий	1
ИТОГО:	**29**

Сведения о наличии производственной мощности группы компаний «Регион»

Группа компаний «Регион» имеет собственную производственную базу площадью 30 000 м^2.

№ п/п	Вид технических средств	Количество, шт.
Машины для подготовительных и земляных работ		
1	Экскаватор	14
2	Бульдозер	2
3	Грунтовые катки	2
Грузоподъемные машины и механизмы		
1	Кран колесный	6
2	Кран башенный	1
3	Погрузчик фронтальный	3
Машины и оборудование для производства бетонных работ		
1	Бетононасос	3
2	Бетонораспределительные стрелы	3
3	Растворопoдатчик со СУ	1
4	Мобильный бетоносмесительный узел 35 м^3/час	2
5	Стационарный бетоносмесительный узел 65 м^3/час	1
6	Автобетоносмеситель	8
Транспортные средства		
1	Грузовик	8
2	Самосвал	2
3	Седельный тягач	2
Прочее		
1	Леса строительные	10 000 м^2
2	Опалубка	8000 м^2
3	Компрессор диз.	6
4	Бытовые модули	50
5	Асфальтоукладчик	1
6	Генератор диз.	4
7	Сварочный аппарат САК	5
8	Средства малой механизации	

Вся техника проходит проверку технического состояния, находится в хорошем состоянии.

Техника в основном Японского, Корейского производителя (KOBELCO, Komatsu, Hyundai и проч).

ОПЫТ ВЫПОЛНЕНИЯ РАБОТ ЗА ПОСЛЕДНИЕ ТРИ ГОДА

№ п/п	Предмет договора	Заказчик	Цена договора, руб.
Заказчик-застройщик			
1.	Осуществление функции Дирекции объекта непроизводственного назначения, расположенного по адресу г.Владивосток, Океанский пр-т 163	ГБОУ ВПО ВГМУ Минздравсоцразвития России	17 950 000,00
2.	Осуществление функции Дирекции объекта, расположенного по адресу г. Владивосток, проспект Острякова, 49	ООО «Велес»	2 000 000,00
3.	Осуществления функций Заказчика-застройщика по строительству коттеджа по ул. Ореховая, Надеждинского района, Приморского края.	ООО «Вектор»	300 000,00
4.	Осуществления функций Заказчика-застройщика по строительству коттеджа по ул. Севастопольская в г.Артеме.	ООО «Вектор»	285 000,00
Проектирование			
5.	Выполнение проектно-изыскательских работ по объекту г.Владивостоке УФСБ России по ПК	ФГУП «ПИ» ФСБ России	7 384 200,00
6.	Выполнение работ по разработке проектно-сметной документации на строительство 40-квартирного жилого дома в г. Владивостоке	Главное управление МЧС России по Приморскому краю	4 000 000,00
7.	Выполнение проектных и инженерно-изыскательских работ для государственных нужд и проведение государственной экспертизы проектно-сметной документации по объекту: «70 квартирный жилой дом в п. Приморском, Приморского края»	ОКСТОР УКС 7 Службы ФСБ России	3 240 000,00
8.	Выполнение проектных и инженерно-изыскательских работ для государственных нужд и проведение государственной экспертизы проектно-сметной документации по	ФГУП «ПИ» ФСБ России	7 867 800,00

	объекту: «Инженерное обеспечение 70 квартирного жилого комплекса в п. Приморском Приморского края»		
9.	Выполнение проектных и инженерно-изыскательских работ для государственных нужд по объекту: «Жилой комплекс на 120 квартир в п. Посьет Приморского края».	ОКСТОР УКС 7 Службы ФСБ России	6 548 262,00
10.	Выполнение проектных и инженерно-изыскательских работ для государственных нужд по объекту: 50 квартирный жилой дом в с.Камень-Рыболов, Приморского края	ФГУП «ПИ» ФСБ России	3 901 000,00
11.	Выполнение проектных и инженерно-изыскательских работ для государственных нужд по объекту: 175 квартирный жилой дом в г. Владивостоке	ФГУП «ПИ» ФСБ России	30 535 420,00
12.	Выполнение проектных и инженерно-изыскательских работ по объекту «Реконструкция учебного корпуса №2 государственного бюджетного образовательного учреждения высшего профессионального образования "Владивостокский государственный медицинский университет" Министерства здравоохранения Российской Федерации»	Государственное бюджетное образовательное учреждение высшего профессионального образования "Тихоокеанский государственный медицинский университет" Министерства здравоохранения России	82 100 000,00
13.	Выполнение проектных и инженерно-изыскательских работ по объекту «Административное здание, расположенное по адресу г.Владивосток, проспект Острякова, 49»	ООО «Велес»	10 000 000,00
14.	Выполнение работ по корректировке проектно-сметной документации незавершенного строительством здания общественного центра дружины «Парус» круглогодичного	Федеральное государственное образовательное учреждение «Всероссийский детский центр «Океан»	6 700 000,00

	функционирования ФГОУ «Всероссийский детский центр «Океан» в г. Владивостоке		
15.	Выполнение работ по разработке проектно-сметной документации на «Жилой дом для малосемейных сотрудников и вожатых ФГОУ «ВДЦ «Океан» по ул. Артековская в г. Владивостоке»	Федеральное государственное образовательное учреждение «Всероссийский детский центр «Океан»	3 500 000,00
16.	Выполнение проектных работ по строительству коттеджа по ул. Ореховая, Надеждинского района, Приморского края.	ООО «Вектор»	800 000,00
17.	Выполнение проектных работ по строительству коттеджа по ул. Севастопольская в г.Артеме.	ООО «Вектор»	650 000,00
Строительство			
18.	Объект г.Владивосток Приморского края УФСБ России по ПК г. Владивосток Приморского края	ФГУП «СК СУ» ФСБ России	495 378 520,70
19.	Объект г.Владивостоке УФСБ России по ПК	ФГУП «СК СУ» ФСБ России	212 986 720,00
20.	50-квартирный жилой дом в с.Камень-Рыболов, Приморского края	ФГУП «СК СУ» ФСБ России	137 132 440,00
21.	Жилой комплекс на 120 квартир в п. Посьет Приморского края	ФГУП «СК СУ» ФСБ России	314 010 850,00
22.	70-квартирный жилой комплекс в п.Приморском Приморского края	ФГУП «СК СУ» ФСБ России	174 455 050,00
23.	Инженерное обеспечение 70 квартирного жилого комплекса в п. Приморском Приморского края	ФГУП «СК СУ» ФСБ России	100 411 630,00
24.	Работы по реконструкции учебного корпуса №2 государственного бюджетного образовательного учреждения высшего профессионального образования "Владивостокский государственный медицинский университет" Министерства здравоохранения Российской Федерации	Государственное бюджетное образовательное учреждение высшего профессионального образования "Тихоокеанский государственный медицинский университет" Министерства здравоохранения России	700 049 900,00
25.	Строительство объекта «Административное здание, расположенное по адресу г.Владивосток, проспект Острякова,	ООО «Велес»	375 000 000,00

	49»		
26.	Выполнение работ по реконструкции объектов, входящих в мероприятие «Реконструкция морского фасада г.Владивостока, реконструкция фасадов, выходящих на море и трассу гостевого маршрута делегаций - участников встречи глав государств и правительств стран – участников форума «Азиатско-тихоокеанское экономическое сотрудничество» в 2012 году» путем реконструкции скверов, парков и зон отдыха»	Муниципальное учреждение «Дирекция по строительству объектов Владивостокского городского округа» города Владивостока	218 981 597,00
27.	Жилой 5- этажный 55- квартирный дом в районе ул. Глинки, 24 в г. Владивостоке	Муниципальное учреждение «Дирекция по строительству объектов Владивостокского городского округа» города Владивостока	101 522 276,00
28.	Выполнение работ по капитальному ремонту детского сада по адресу: г.Владивосток, ул.Некрасовская, 76а	Муниципальное учреждение «Дирекция по строительству объектов Владивостокского городского округа» города Владивостока	63 051 373,92
29.	Выполнение работ по реконструкции детского сада по адресу: г.Владивосток, ул.Сахалинская, 37а	Муниципальное учреждение «Дирекция по строительству объектов Владивостокского городского округа» города Владивостока	56 614 606,00

ПРОЕКТИРОВАНИЕ

Компания «Мосгорпроект-мастерская №5» предоставляет полное комплексное обслуживание. Мы совместно с нашими клиентами оцениваем и взвешиваем все экономические «за» и «против», целесообразность различных вариантов предстоящего строительства. Создаётся архитектурно-инженерная концепция будущего объекта строительства. Другими словами будущее «детище» обретает законченный облик и содержание.

Проект административного здания во Владивостоке, пр-т Острякова, 49.

ПРОЕКТИРОВАНИЕ

Проект реконструкции корпуса ГОУ ВПО «Владивостокского государственного медицинского университета» во Владивостоке, Океанский пр-т, 165.

Основные технико-экономические показатели:

Площадь застройки м2 2126,8
Общая площадь здания м2 18372,9
Строительный объём м3 70548,5
Полезная площадь м2 15686,0
Расчетная площадь м2 13835,0
Этажность шт. 6-15

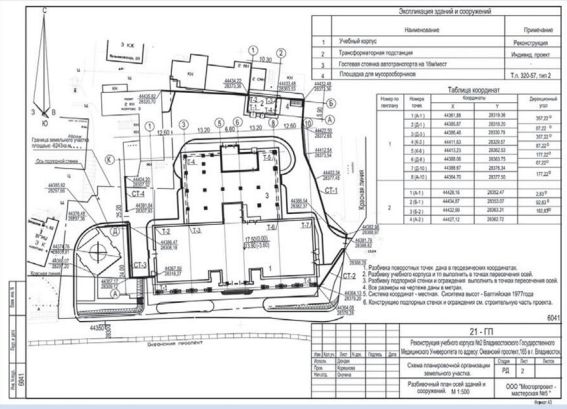

Благодаря комплексному подходу наших специалистов к проектированию зданий, а также конструкторов и архитекторов, в процессе проектирования домов, зданий и сооружений учитываются мельчайшие нюансы и предугадываются все возможные трудности в ходе проектирования и строительства. Впоследствии это помогает строительной компании не только избежать этих трудностей, но и сэкономить время и деньги заказчика.

Наши проектировщики имеют значительный опыт выполнения проектных работ параллельно ходу строительства. Это позволяет значительно оптимизировать рабочие процессы, сокращать общие сроки строительства объекта, не требуется перепроектирование или доработка проекта сторонней организацией.

НАШИ СПЕЦИАЛИСТЫ ПРОВЕДУТ ФИНАНСОВО-ЭКОНОМИЧЕСКИЙ АНАЛИЗ ВЛОЖЕНИЯ ВАШИХ ИНВЕСТИЦИЙ В ПРЕДПОЛАГАЕМОЕ СТРОИТЕЛЬСТВО

ПРОЕКТИРОВАНИЕ

Жилой дом по ул. Глинки, д. 28 в г. Владивосток

Технико-экономические показатели:

1. Площадь жилого здания м2 26918,9
2. Площадь застройки м2 2617,4
3. Общая площадь квартир (с балконами и лоджиями) м2 16173,8
4. Жилые этажи эт. 11-15
5. Строительный объем м3 68077,3
6. Количество квартир шт. 254

ПРОЕКТИРОВАНИЕ

Объект УФСБ России по Приморскому краю

ПРОЕКТИРОВАНИЕ

«Центр восстановительной медицины и реабилитации
«Манчжур» ВВ МВД России в г. Владивостоке»

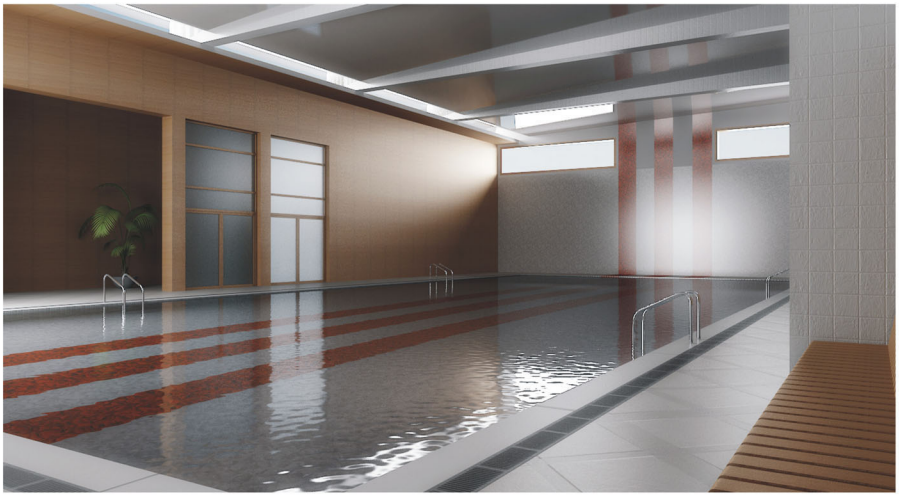

Технико-экономические показатели:
Общая площадь - 941,25 м2
Площадь бассейна - 275 м2
Площадь застройки - 806,95 м2
Строительный объем - 7413,252 м3

ПРОЕКТИРОВАНИЕ

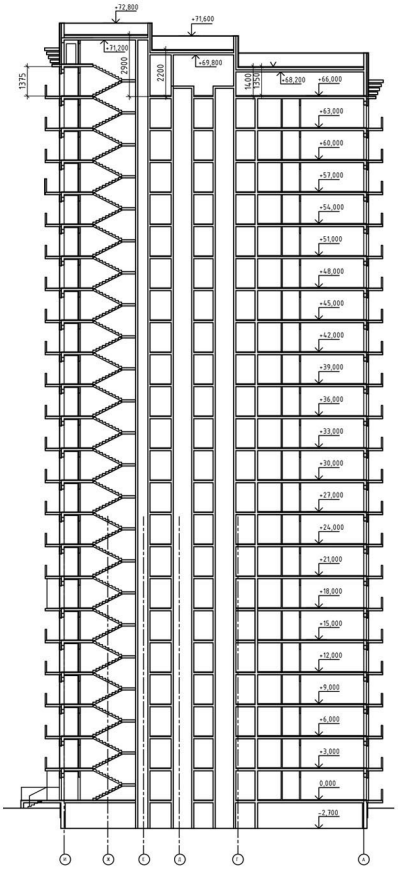

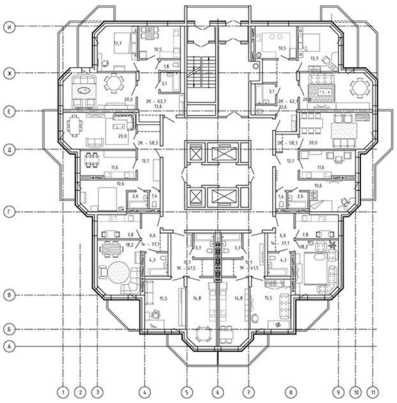

175 квартирный жилой дом в г. Владивосток

Технико-экономические показатели:

1 Площадь жилого здания м2 14589,6
2 Площадь застройки м2 802,6
3 Жилая площадь м2 4339,7
4 Площадь квартир м2 8866,7
5 Общая площадь квартир м2 9287,5
6 Жилые этажи эт. 22
7 Строительный объем здания м3 45679,5
в том числе ниже отм.0,000 м3 1904,5
8 Количество квартир шт. 175

ПРОЕКТИРОВАНИЕ

Общеобразовательная школа на 120 мест на о. Русский (МОУ СОШ №5) г.Владивостока

Состав основных помещений:
-спортивный зал (12*24 метра) с раздевальными для девочек и мальчиков и душевыми, санузлами. Для преподавателей отдельный кабинет;
- столовая на 50 посадочных мест;
- актовый зал;
- компьютерный класс и возможность подключения к высокоскоростному Интернету;
- библиотека с читальным залом;
- мастерские для трудового обучения (обработка металла, дерева, ткани и класс кулинарии);
- медпункт, включающий в себя кабинет врача;
- цокольный этаж для инженерного обеспечения;
- физкультурно-спортивная зона.

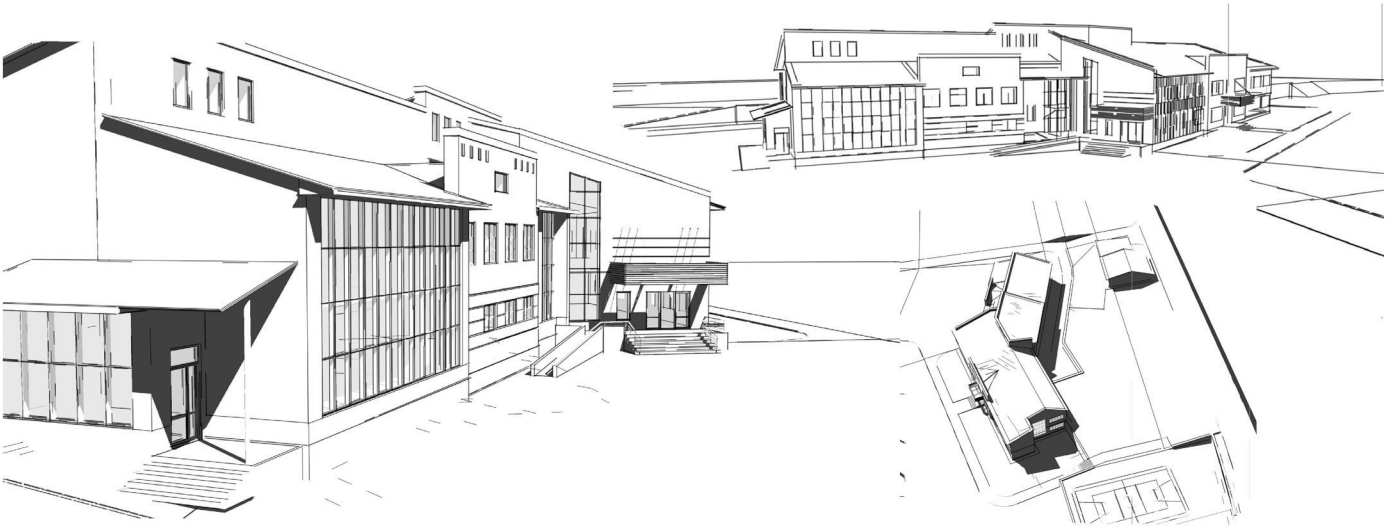

ПРОЕКТИРОВАНИЕ

Разработка проектной документации (стадия П) по объекту «Реконструкция узла улично-дорожной сети состоящего из ул. Фадеева, ул. Борисенко, ул. Спортивной»

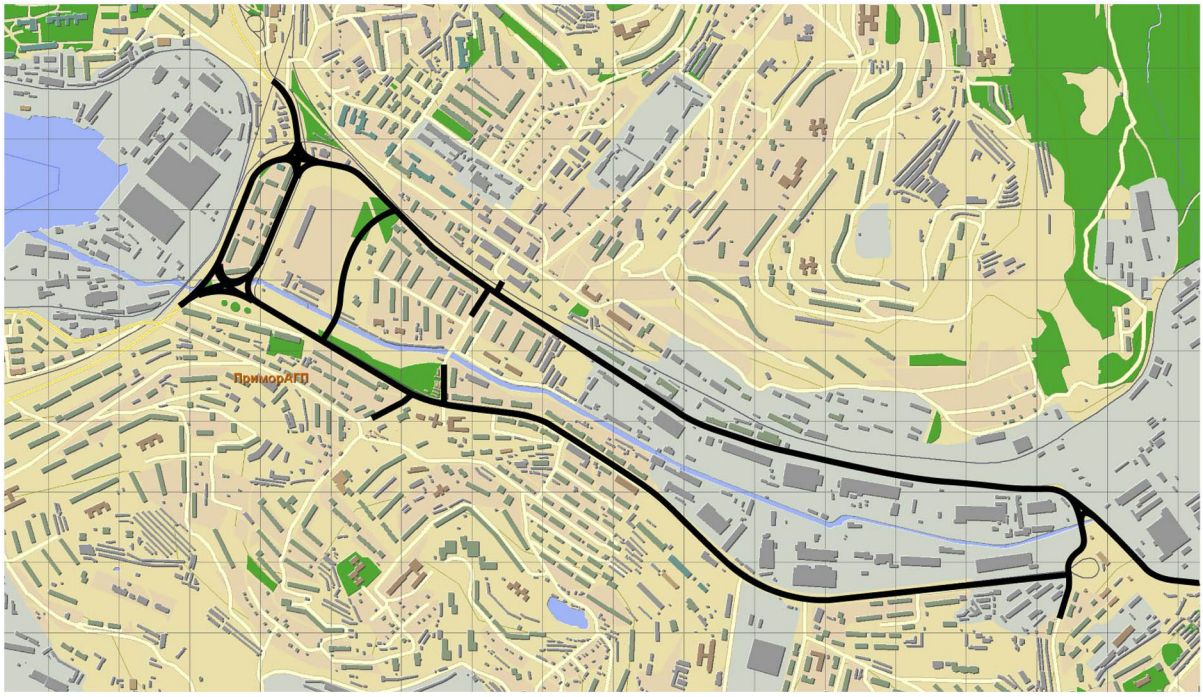

Основные технико-экономические показатели:
1. Длина: 10 км;
2. Расчетная скорость на проектируемом участке – 60 км\час;
3. Число полос движения – 4;
4. Ширина полос движения – от 3,5 м., до 4 м;
5. Ширина тротуаров – от 3 м. до 1 м.

ПРОЕКТИРОВАНИЕ

Жилой комплекс на 120 квартир в п. Посьет Приморского края

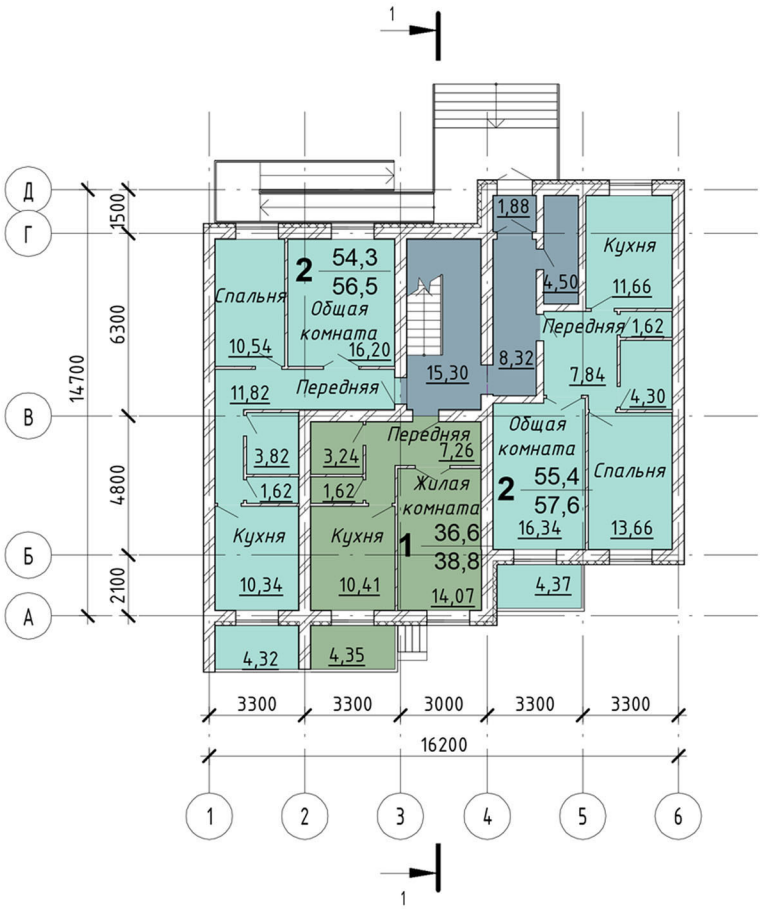

Разрез 1-1

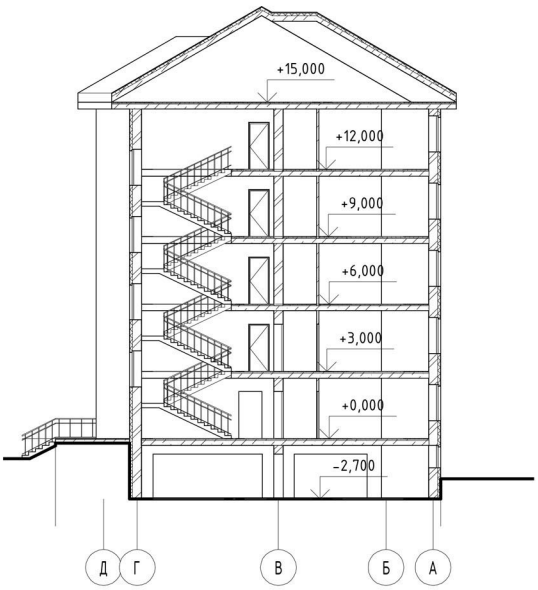

Технико-экономические показатели:
Площадь участка по документам - 671000.00м2
Площадь благоустройства - 10171.00м2
в том числе:
Площадь застройки - 791.10 м2
Площадь покрытий - 5480.00 м2
Площадь озеленения - 2619.00 м2

ПРОЕКТИРОВАНИЕ

Реконструкция здания детского сада, расположенного по адресу: г.Владивосток, ул.Пихтовая, 33

Технико-экономические показатели:
Площадь застройки м2 636,15
Общая площадь здания м2 1289,94
Строительный объём м3 5574,14
В том числе подземной части м3 1232,68
Надземных этажей этаж 2

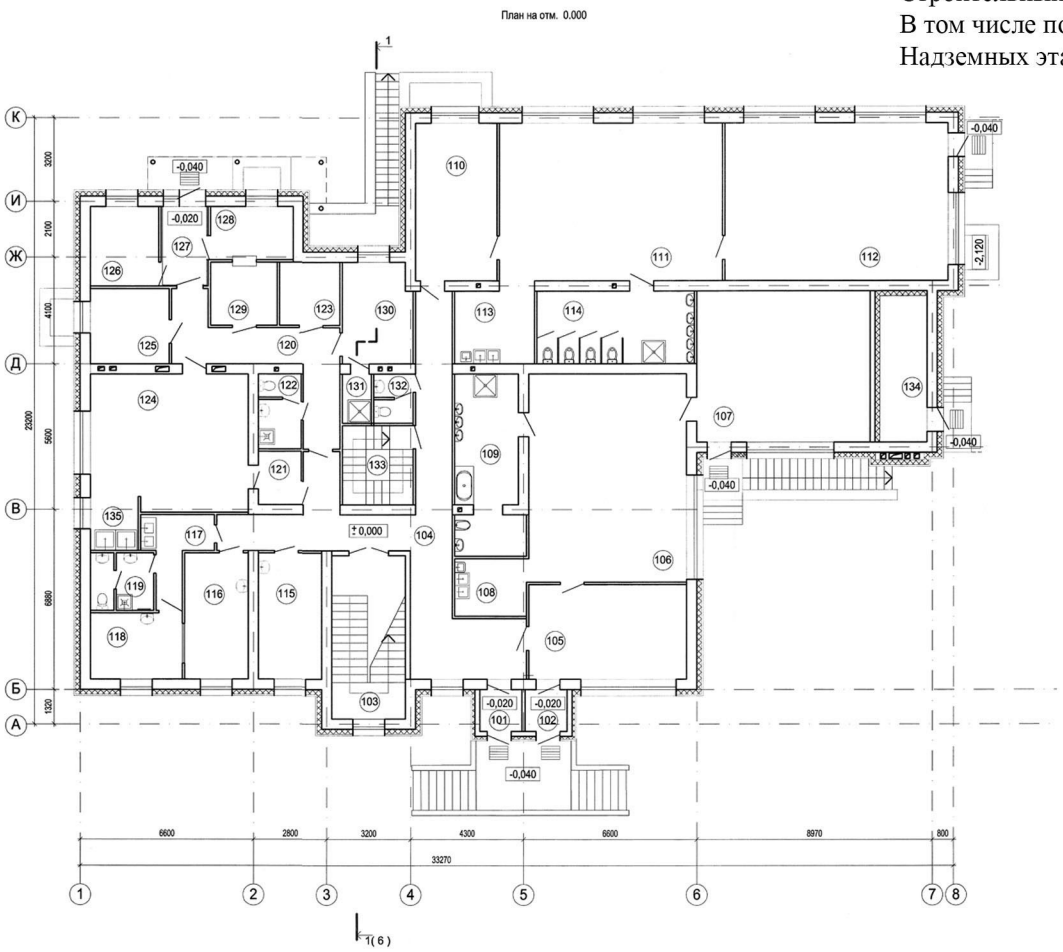

Экспликация помещений			
Номер поме-щения	Наименование	Площадь, м2	Кат. по-меще-ния
1	2	3	4
101	Тамбур	2,62	
102	Тамбур	2,62	
103	Лестничная клетка	17,05	
104	Коридор	41,18	
105	Раздевальная	21,19	
106	Игровая	47,00	
107	Спальная	37,67	
108	Буфетная	5,78	
109	Туалетная	16,61	
110	Раздевальная	18,26	
111	Игровая	50,50	
112	Спальная	50,50	
113	Буфетная	8,28	
114	Туалетная	18,26	
115	Процедурный кабинет	11,32	
116	Кабинет врача	11,32	
117	Приемная	5,16	
118	Палата	8,53	
119	Туалет с местом приготовления дез. ср-в.	4,82	
120	Коридор	15,20	
121	Коридор	3,19	
122	Туалет персонала	2,82	
123	Кладовая сухих продуктов	5,37	В3
124	Горячий цех	30,48	Д
125	Мясорыбный цех	8,46	Д
126	Кладовая скоропортящихся продуктов	7,6	Д
127	Загрузочная	4,84	
128	Кладовая овощей	6,12	В3
129	Овощной цех	5,47	Д
130	Комната персонала	9,93	
131	Душевая	1,97	
132	Туалет персонала	2,59	
133	Лестничная клетка	7,97	
134	Кладовая инвентаря	9,83	В3
135	Моечная кухонной посуды	3,68	

ПРОЕКТИРОВАНИЕ

Здание общественного центра дружины «Парус» круглогодичного функционирования ФГБОУ «Всероссийский детский центр «Океан» в г. Владивостоке

Технико-экономические показатели:

Площадь застройки м2 2440,0
Общая площадь здания м2 2848,7
Строительный объём м3 1136,9
Расчётная площадь здания м2 1668,4
Количество этажей шт. 2

ПРОЕКТИРОВАНИЕ

50 квартирный жилой дом в с. Камень-Рыболов, Приморского края

Технико-экономические показатели:

1. Площадь жилого здания м2 3793,5
2. Площадь застройки м2 853,0
3. Общая площадь квартир (с балконами и лоджиями) м2 2674,0
4. Жилые этажи эт. 5
5. Строительный объем м3 15990,0
6. Количество квартир шт. 50

План 1-го этажа

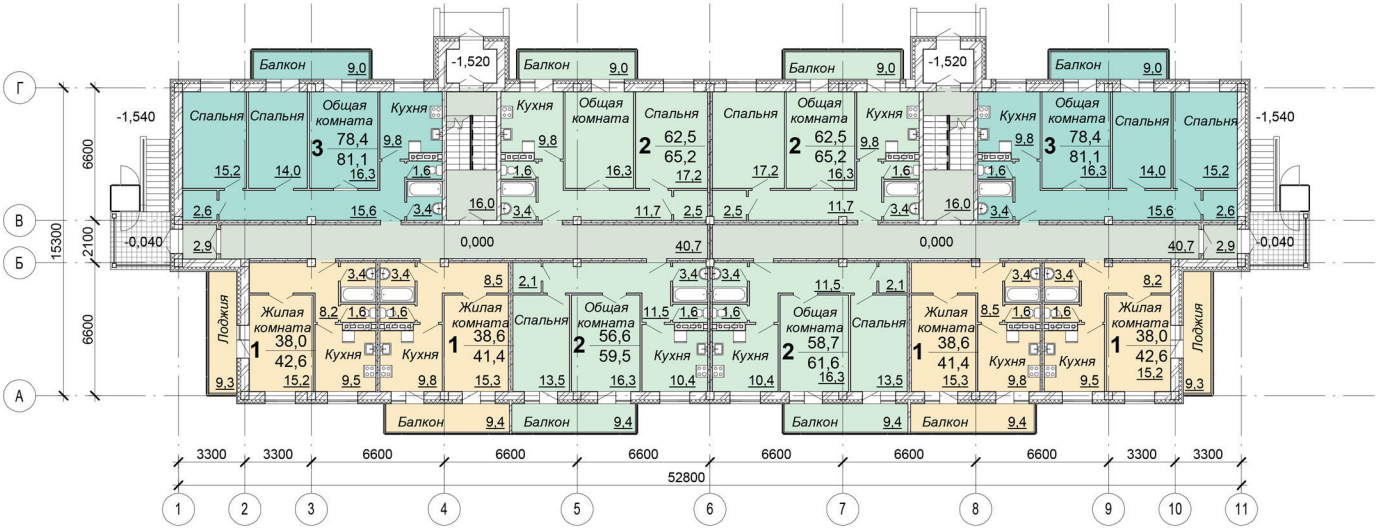

ПРОЕКТИРОВАНИЕ

70 квартирный жилой дом в п. Приморский, Приморского края

Технико-экономические показатели:

1. Площадь застройки м2 1132,4
2. Общая площадь м2 4953,0
3. Строительный объём м3 20141,8
4. Площадь квартир м2 3534,0
5. Общая площадь квартир м2 3640,0
6. Количество квартир:
   1 – комнатных шт. 30
   2 – комнатных шт. 30
   3 – комнатных шт. 10
   всего шт. 70
7. Количество этажей надземных шт. 5
8. Количество этажей подземных шт. 1

Разрез 1-1

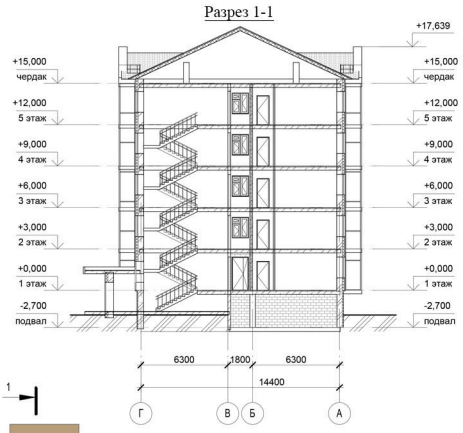

План 1-го этажа

План типового этажа

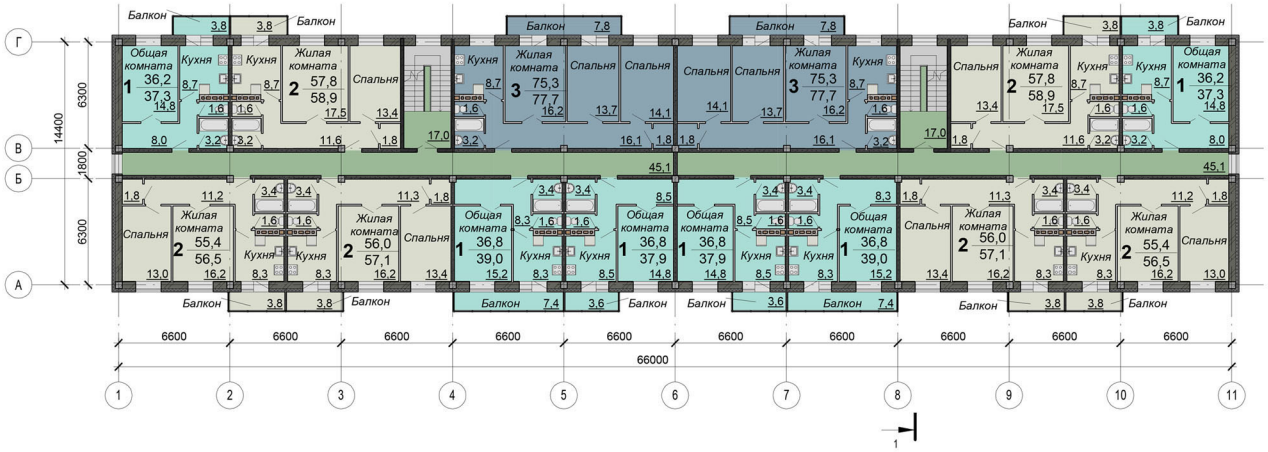

ПРОЕКТИРОВАНИЕ

Жилой дом для малосемейных сотрудников и вожатых ФГБОУ «ВДЦ «Океан»»
по ул. Артековская в г. Владивосток

План 1-го этажа

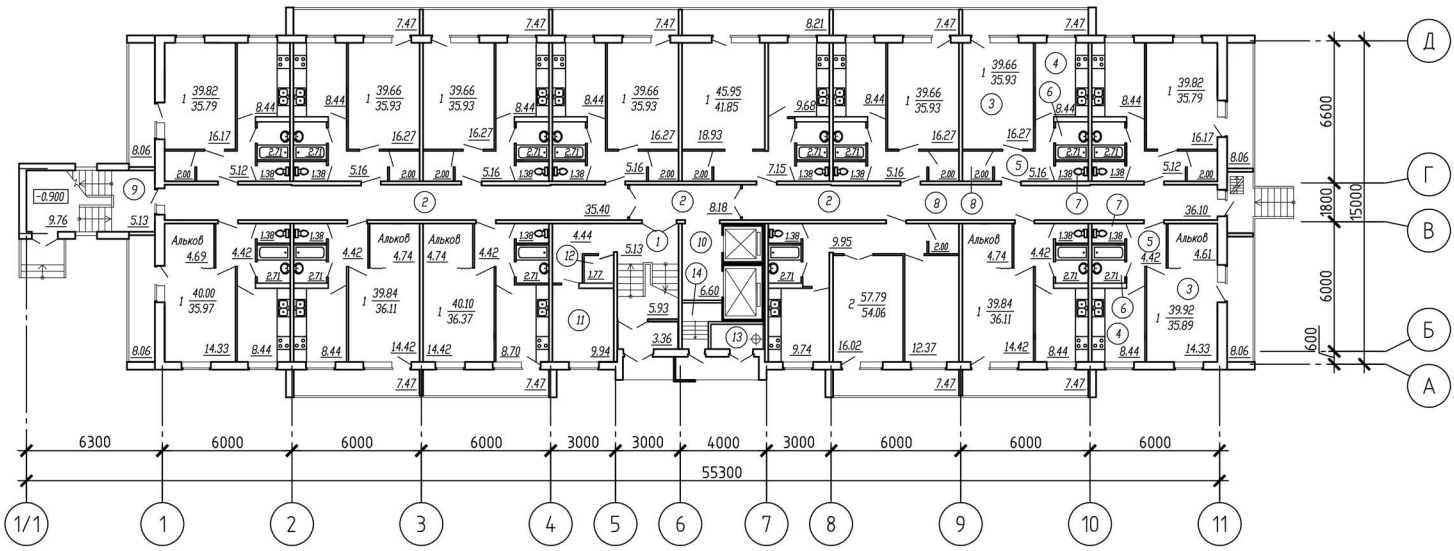

Технико-экономические показатели:

1. Площадь застройки м2 893,13
2. Площадь жилого дома м2 8 270,04
3. Общая площадь тёплого чердака м2 706,80
4. Площадь квартир м2 5 272,70
5. Общая площадь квартир м2 5 806,37
6. Объем строительный м3 28 036,07
7. Количество квартир шт. 139
   в том числе: 1-но комнатных шт. 119
   2-х комнатных шт. 20

ПРОЕКТИРОВАНИЕ

Детский сад на шесть групп по ул. Баляева, в г. Владивосток

Схема генплана

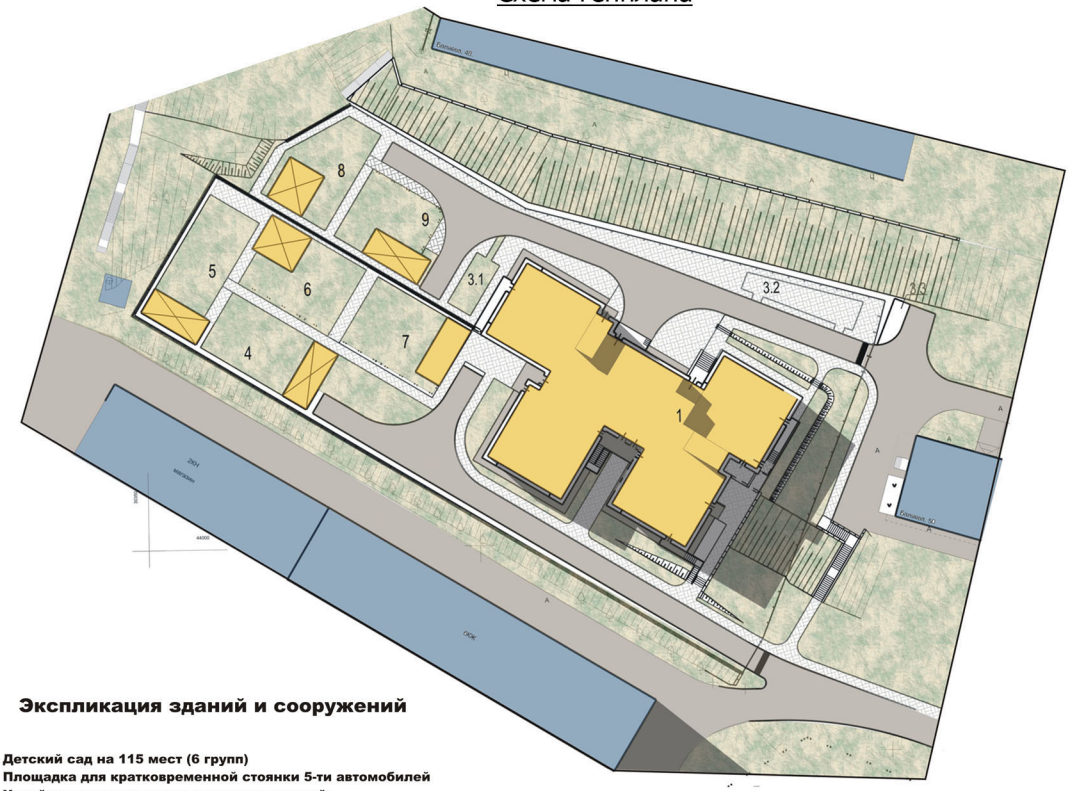

Экспликация зданий и сооружений

1. Детский сад на 115 мест (6 групп)
2. Площадка для кратковременной стоянки 5-ти автомобилей
3. Хозяйственная площадка, в составе которой:

3.1 площадка для сушки белья площадью 35 м^2

3.2 контейнерная площадка для сбора мусора площадью 8 м^2

4. Групповая площадка №1 площадью 180 м^2 с теневым навесом
5. Групповая площадка №2 площадью 180 м^2 с теневым навесом
6. Групповая площадка №3 площадью 180 м^2 с теневым навесом
7. Групповая площадка №4 площадью 180 м^2 с теневым навесом
8. Групповая площадка №5 площадью 180 м^2 с теневым навесом
9. Групповая площадка №6 площадью 180 м^2 с теневым навесом

Технико-экономические показатели

Площадь застройки	1025,90 м^2
Площадь покрытий	2593 м^2
Площадь озеленения	1109,70 м^2
Площадь участка в границах ограждения	4837,50 м^2
Площадь отведенного участка	5630,00 м^2

ПРОЕКТИРОВАНИЕ

40-квартирный жилой дом в районе ул. Маковского, 147а в г. Владивостоке

Технико-экономические показатели:

1. Площадь застройки м2 487,5
2. Общая площадь здания м2 3948,1

в т. ч. технического подвала на отм. -2,700 м2 385,4

Площадь квартир м2 2100,0

Общая площадь квартир м2 2288,4

Строительный объем м3 13346,13

в т. ч. ниже отм. +0.000 м3 1160,73

Количество квартир шт. 40

в т. ч. 1- комнатные шт. 14

2 - комнатные шт. 14

3 - комнатные шт. 12

Надземных (жилых) этажей этаж 9

Подземных (технических) этажей этаж 1

ПРОЕКТИРОВАНИЕ

«Многофункциональный универсальный спортивный зал»
по адресу: г. Уссурийск, ул. Краснознамённая

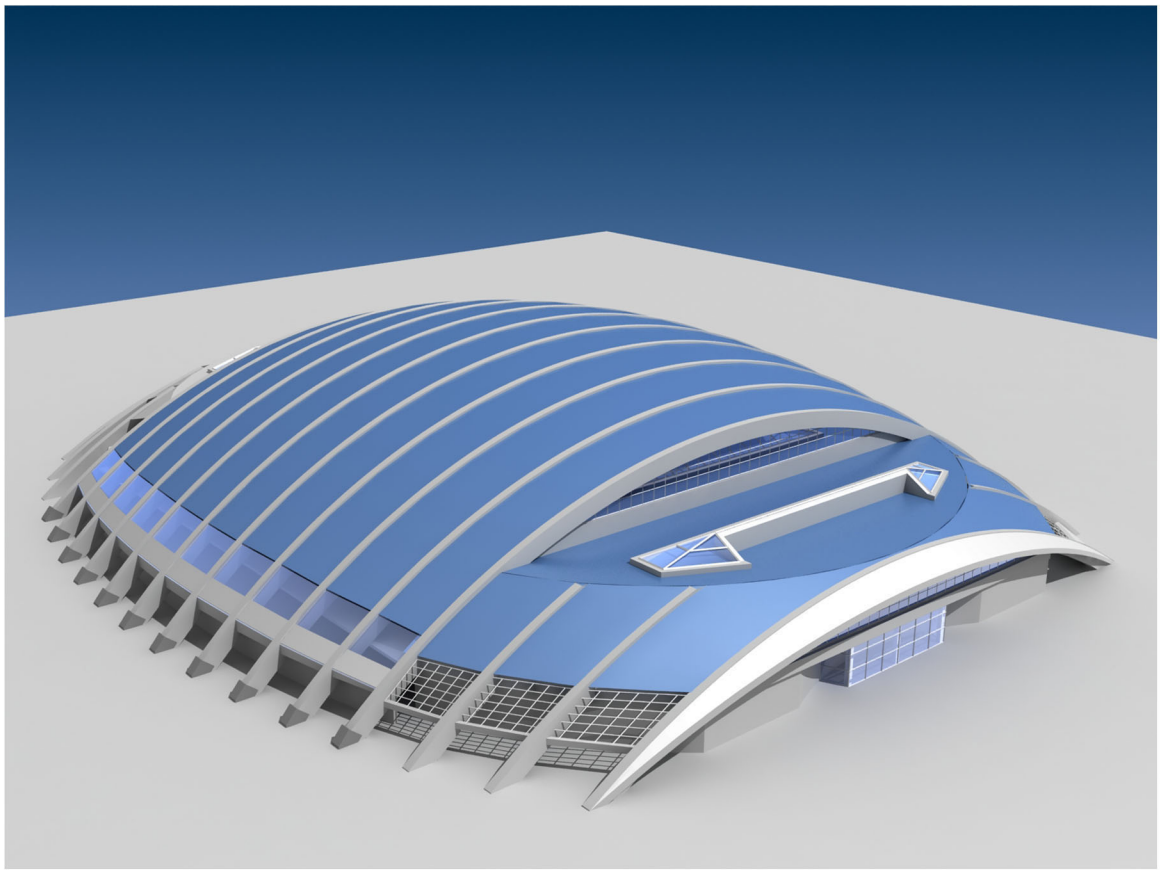

План на отм. 0,000

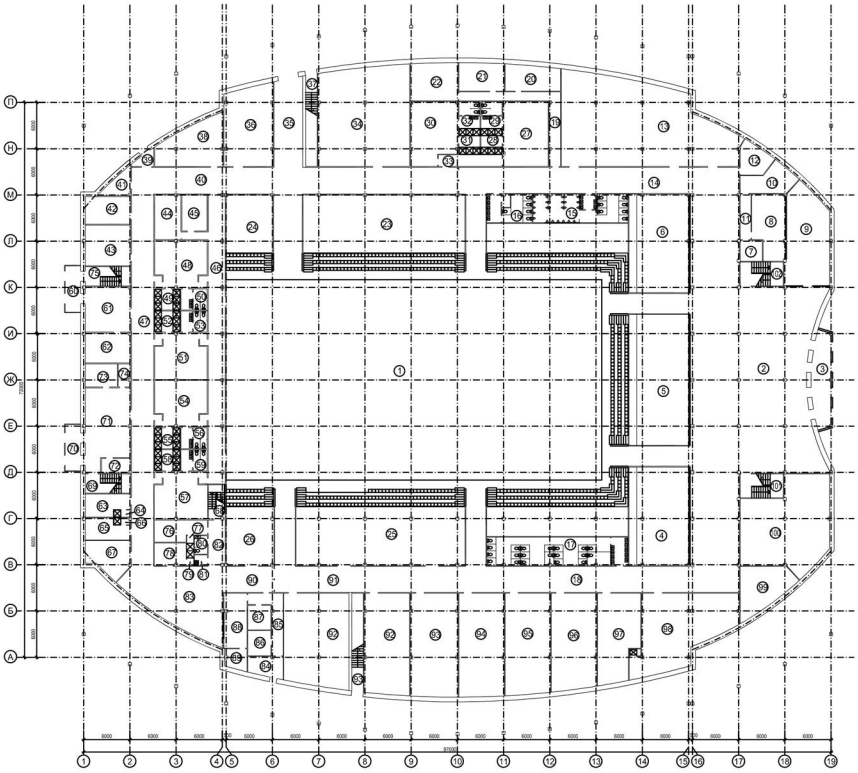

ПРОЕКТИРОВАНИЕ

Лабораторный корпус ВГМУ по адресу: ул. Мельниковская, д. 116 в г. Владивосток

План 1-го этажа

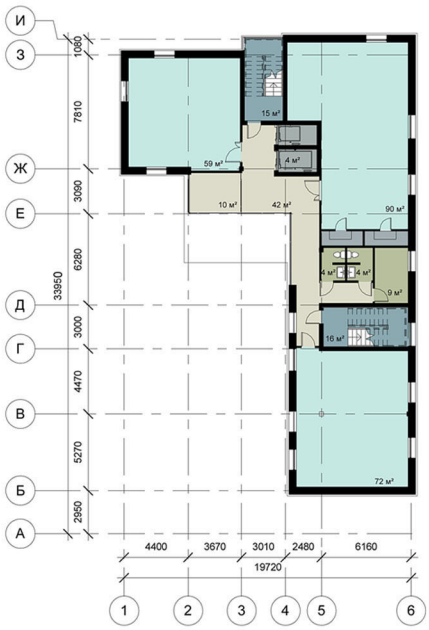

Зонирование помещений

- Аудитория
- Вентиляционная шахта
- Коридор
- Лестничная клетка
- Подсобные помщения
- Шахта лифта

Технико-экономические показатели:

Площадь участка - 1159 кв. м.
Площадь застройки - 548 кв. м.
Общая площадь здания - 2505 кв. м.
Строительный объем - 7620 куб.м
Площадь озеленения - 109 кв. м.
Количество парковочных мест - 5

План типового этажа

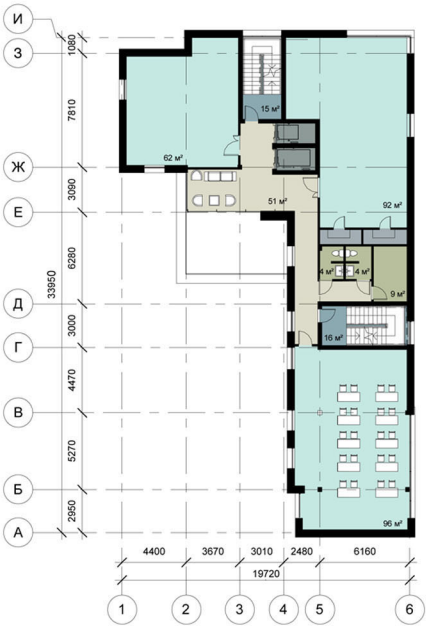

ПРОЕКТИРОВАНИЕ

Генплан развития ФГБОУ «Всероссийский детский центр «Океан»

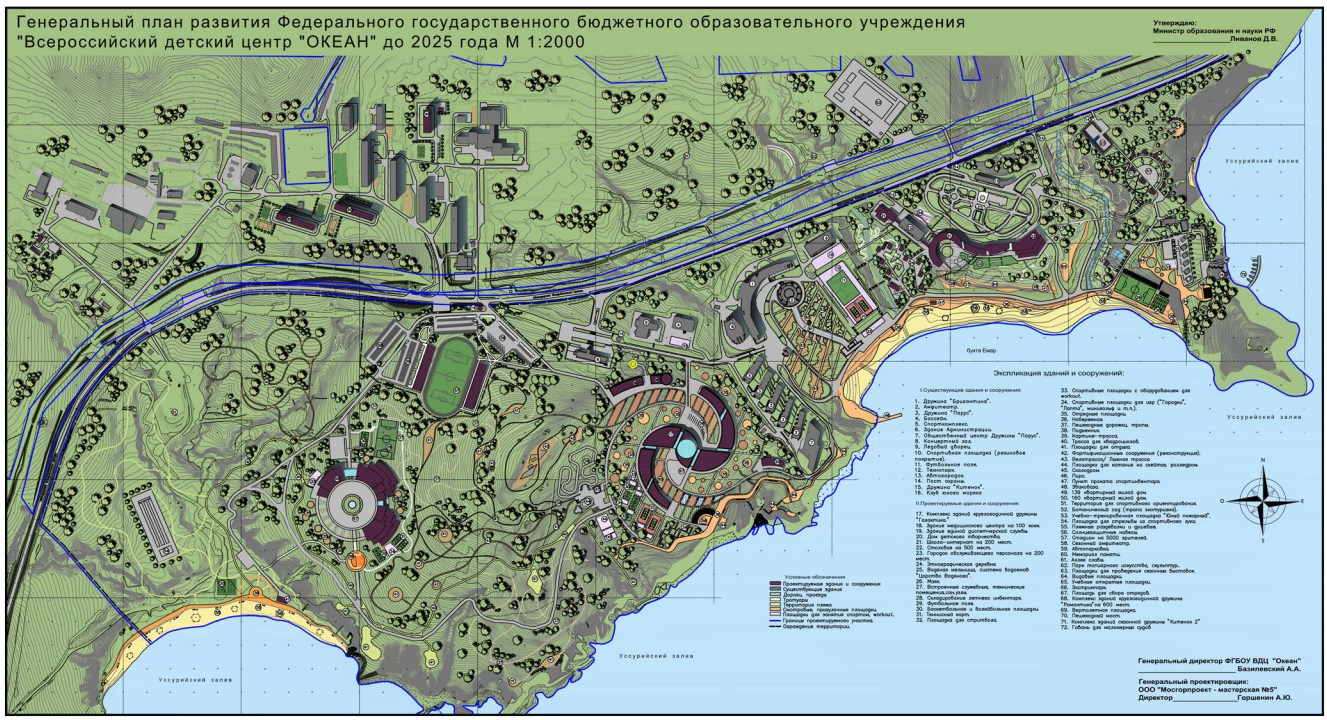

Схема функционального зонирования ФГБОУ «Всероссийский детский центр «Океан»

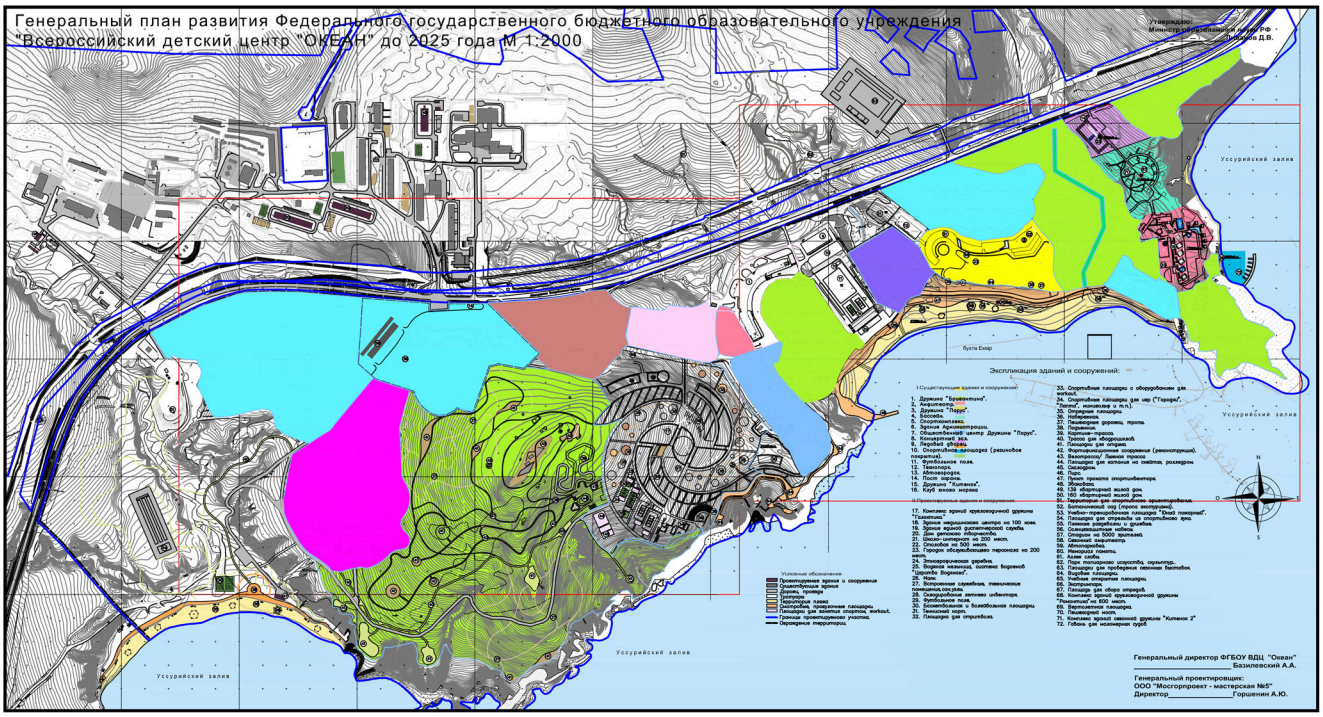

КАПИТАЛЬНОЕ СТРОИТЕЛЬСТВО. РЕКОНСТРУКЦИЯ

На сегодняшний день мы можем заслуженно гордиться целым списком уже построенных и сданных в эксплуатацию строительных объектов, относящихся к самым разным типам городской застройки.

Реконструкция фасада детского сада на ул. Сахалинская, 37а, г. Владивосток.

Это и многоэтажные жилые дома, объекты загородной недвижимости, а также здания социального, культурного и административного назначения. К сегодняшнему этапу своего развития организация имеет все необходимые технические и транспортные средства для осуществления всего комплекса строительных работ. Не менее важное значение имеет и профессионализм наших сотрудников.

Капитальное строительство корпуса ГОУ ВПО «Владивостокского государственного медицинского университета», г. Владивосток, Океанский пр-т, 165.

КАПИТАЛЬНОЕ СТРОИТЕЛЬСТВО. РЕКОНСТРУКЦИЯ

г. Владивосток, ул. Острякова, 49, офисное здание.

КАПИТАЛЬНОЕ СТРОИТЕЛЬСТВО. РЕКОНСТРУКЦИЯ

г. Владивосток, ул. Монтажная, 15а.

КАПИТАЛЬНОЕ СТРОИТЕЛЬСТВО. РЕКОНСТРУКЦИЯ

г. Владивосток, ул. Глинки, 30.

г. Владивосток, район Седанка: реконструкция жилого дома.

КАПИТАЛЬНОЕ СТРОИТЕЛЬСТВО. РЕКОНСТРУКЦИЯ

г. Артем, ул. Кирова, 14а, офисно-адинистративное здание.

КАПИТАЛЬНОЕ СТРОИТЕЛЬСТВО. РЕКОНСТРУКЦИЯ

г. Владивосток, Океанский пр-т, 165,
ГОУ ВПО «Владивостокского государственного медицинского университета».

КАПИТАЛЬНОЕ СТРОИТЕЛЬСТВО. РЕКОНСТРУКЦИЯ

г. Владивосток, ул. Некрасовская, 76, детский сад.

КАПИТАЛЬНОЕ СТРОИТЕЛЬСТВО. РЕКОНСТРУКЦИЯ

База отдыха «Тунгус» г. Находка

КАПИТАЛЬНОЕ СТРОИТЕЛЬСТВО. РЕКОНСТРУКЦИЯ

Фасадные работы. г. Владивосток, пр-т Острякова, 2. Учебный корпус №1
ГОУ ВПО «Владивостокского государственного медицинского университета».

КАПИТАЛЬНОЕ СТРОИТЕЛЬСТВО. РЕКОНСТРУКЦИЯ

Жилой дом по ул. Рыбацкая в г. Находка

КАПИТАЛЬНОЕ СТРОИТЕЛЬСТВО. РЕКОНСТРУКЦИЯ

Жилой дом с подземной автопарковкой по ул. Ушакова в г. Уссурийск для ЗАО «ТМК»

КАПИТАЛЬНОЕ СТРОИТЕЛЬСТВО. РЕКОНСТРУКЦИЯ

Торговый центр по ул. Суханова в г. Уссурийск (на стадии строительства)

Торговый центр по ул. Суханова в г. Уссурийск

КАПИТАЛЬНОЕ СТРОИТЕЛЬСТВО. РЕКОНСТРУКЦИЯ

Многоэтажный жилой дом в районе ул. Фрунзе в г. Артём

КАПИТАЛЬНОЕ СТРОИТЕЛЬСТВО. РЕКОНСТРУКЦИЯ

Кладка. Жилой дом «Некрасов 2» в г. Владивосток

КАПИТАЛЬНОЕ СТРОИТЕЛЬСТВО. РЕКОНСТРУКЦИЯ

Объект УФСБ России в г. Владивосток

Объект УФСБ России в г. Владивосток

КАПИТАЛЬНОЕ СТРОИТЕЛЬСТВО. РЕКОНСТРУКЦИЯ

Группа жилых домов в районе ул. Бакунина в г. Владивосток

Жилой дом в районе ул. Рыбацкой для ОАО «Роснефть»

КАПИТАЛЬНОЕ СТРОИТЕЛЬСТВО. РЕКОНСТРУКЦИЯ

Жилой дом в с. Михайловка Приморского края

Жилой дом в районе ул. Приморского комсомола в г. Большой камень Приморского края

КАПИТАЛЬНОЕ СТРОИТЕЛЬСТВО. РЕКОНСТРУКЦИЯ

Группажилых домов по ул. Черняховского в г. Владивосток

Группажилых домов по ул. Бакунина в г. Владивосток

КАПИТАЛЬНОЕ СТРОИТЕЛЬСТВО. РЕКОНСТРУКЦИЯ

Автоцентр в районе ул. Дачная в г. Владивосток

Химчистка-прачечная в г. Артём

КАПИТАЛЬНОЕ СТРОИТЕЛЬСТВО. РЕКОНСТРУКЦИЯ

70-квартирный жилой дом в пос. Приморский

120-квартирный жилой дом в пос. Посьет

КАПИТАЛЬНОЕ СТРОИТЕЛЬСТВО. РЕКОНСТРУКЦИЯ

Благоустройство территории – это комплекс работ по созданию и использованию зеленых насаждений. Многолетний успешный опыт по благоустройству прилегающих к объектам строительства территориям позволяет организации справляться даже со сложными задачами и всегда гарантировать высокое качество исполнения всех работ:

- **ограждение территории;**
- **обустройство проездов, стоянок, детских площадок, тротуаров, пешеходных дорожек, подпорных стенок, лестниц;**
- **озеленение территории;**
- **системы ливнеотведения.**

Реконструкция подпорной стены в районе дома № 20 по ул. Партизанский пр-кт в г. Владивосток.

Благоустройство объекта «Сквер Чехова», г. Владивосток.

КАПИТАЛЬНОЕ СТРОИТЕЛЬСТВО. РЕКОНСТРУКЦИЯ

Благоустройство территории является важнейшим этапом освоения участка. Оно заключается в проведении целого комплекса мероприятий, направленных не только на придание территории эстетически привлекательного внешнего вида в плане ландшафтного дизайна, но и на приведение участка в соответствие действующим санитарно-гигиеническим нормам, улучшение его экологии.

г. Владивосток. Реконструкция зоны отдыха «Площадь спортивная Гавань».

КАПИТАЛЬНОЕ СТРОИТЕЛЬСТВО. РЕКОНСТРУКЦИЯ

г. Владивосток. Обустройство фонтана в зоне отдыха «Площадь спортивная Гавань».

КАПИТАЛЬНОЕ СТРОИТЕЛЬСТВО. РЕКОНСТРУКЦИЯ

г. Владивосток, пр-т 100-летия Владивостока, 155. Реконструкция подпорной стены.

Наша компания предлагает партнерское сотрудничество всем, кто ценит качество работ и четкое выполнение взятых на себя обязательств.

Мы не работаем в привязке к конкретному региону России и готовы сотрудничать с заказчиком из любой точки нашей страны. Мы стараемся вместе с заказчиком, взявшись, рука об руку, дойти до одной общей цели, получая от разработки проекта максимальное удовольствие, моральное удовлетворение, возможность улучшать благосостояние нашей страны.

ВСЕ, ЧТО МЫ ДЕЛАЕМ, МЫ ДЕЛАЕМ С ДУШОЙ

ЕСЛИ ВЫ ВИДИТЕ СЕБЯ НАШИМ ПАРТНЕРОМ ЗВОНИТЕ ИЛИ ПИШИТЕ

г. Владивосток
пр-т. Острякова, 49
тел. 8(423)260-62-40
e-mail:mosgor5@mail.ru

УФСБ России по Приморскому краю
(наименование лицензирующего органа)

Серия ГТ

ЛИЦЕНЗИЯ

№ 0081629

Регистрационный номер 1419 от «23» декабря 2014 г.

На (указывается лицензируемый вид деятельности) **осуществление работ с использованием сведений, составляющих государственную тайну**

Степень секретности разрешенных к использованию сведений **Секретно**

Виды работ (мероприятий, услуг), выполняемых (осуществляемых, оказываемых) в составе лицензируемого вида деятельности

Предоставлена (указывается полное и (в случае если имеется) сокращенное наименование, организационно-правовая форма и индивидуальный номер налогоплательщика юридического лица)

Обществу с ограниченной ответственностью «Мосгорпроект – мастерская № 5» (ООО «Мосгорпроект – мастерская № 5»), ИНН 2538116165

Место нахождения **Приморский край, г. Владивосток, пр-т Острякова, д. 49**

Место (места) осуществления лицензируемого вида деятельности

Приморский край, г. Владивосток, ул. Дальзаводская, д. 2

Условия осуществления лицензируемого вида деятельности **соблюдение требований законодательных и нормативных актов Российской Федерации по обеспечению защиты сведений, составляющих государственную тайну, в процессе выполнения работ, связанных с использованием указанных сведений, при условии обслуживания РСП ОАО «ЦС Д», Приморский край, г. Владивосток, ул. Дальзаводская, д. 2**

Срок действия лицензии до «15» января 2019 г.

м. п. **Заместитель начальника УФСБ России по Приморскому краю** (должность) (подпись) **М.В. Ковальчук** (инициалы и фамилия)

Отметка о наличии приложений

ООО «Типография «Еврокопия-2 СПб». СПб. 2013 г. Уровень «Б».

Саморегулируемая организация, основанная на членстве лиц, осуществляющих подготовку проектной документации, регистрационный номер в государственном реестре СРО-П-037-26102009

некоммерческое партнерство саморегулируемая организация

"Объединение инженеров проектировщиков"

107023, г. Москва, пл. Журавлёва, д. 2, стр. 2, этаж 5, пом. 1 *www.obeng-proekt.ru*

г. Москва *13 марта 2015 г.*

СВИДЕТЕЛЬСТВО

О ДОПУСКЕ К ОПРЕДЕЛЕННОМУ ВИДУ ИЛИ ВИДАМ РАБОТ, КОТОРЫЕ ОКАЗЫВАЮТ ВЛИЯНИЕ НА БЕЗОПАСНОСТЬ ОБЪЕКТОВ КАПИТАЛЬНОГО СТРОИТЕЛЬСТВА

№ П.037.25.65.03.2015

Выдано члену саморегулируемой организации

Общество с ограниченной ответственностью "Мосгорпроект-мастерская №5"

ОГРН 1072538010820, ИНН 2538116165

690002, Приморский край, г. Владивосток, проспект Острякова, д. 49

Основание выдачи Свидетельства:
протокол заседания Совета Партнерства от 12 марта 2015 г. № 52736-03-2015/П

Настоящим Свидетельством подтверждается допуск к работам, указанным в приложении к настоящему Свидетельству, которые оказывают влияние на безопасность объектов капитального строительства.

Начало действия с 13 марта 2015 г.
Свидетельство без приложения не действительно.
Свидетельство выдано без ограничения срока и территории его действия.
Свидетельство выдано взамен ранее выданного от 31 октября 2011 г. № П.037.25.65.10.2011.

Президент **А.В.Попета**

НЕКОММЕРЧЕСКОЕ ПАРТНЕРСТВО * ОГРН 1097799018916 * МОСКВА * Саморегулируемая организация "Объединение инженеров проектировщиков"

ПРИЛОЖЕНИЕ
к Свидетельству о допуске к определенному виду или видам работ, которые оказывают влияние на безопасность объектов капитального строительства
от « 13 » марта 2015 г.
№ П.037.25.65.03.2015

ВИДЫ

работ, которые оказывают влияние на безопасность объектов капитального строительства (кроме особо опасных и технически сложных объектов, объектов использования атомной энергии) и о допуске к которым член Некоммерческого партнерства саморегулируемой организации "Объединение инженеров проектировщиков"

Общество с ограниченной ответственностью "Мосгорпроект-мастерская №5"

имеет Свидетельство

№	Наименование вида работ
1.	**Работы по подготовке схемы планировочной организации земельного участка:**
1.1.	Работы по подготовке генерального плана земельного участка
1.2.	Работы по подготовке схемы планировочной организации трассы линейного объекта
1.3.	Работы по подготовке схемы планировочной организации полосы отвода линейного сооружения
2.	**Работы по подготовке архитектурных решений**
3.	**Работы по подготовке конструктивных решений**
4.	**Работы по подготовке сведений о внутреннем инженерном оборудовании, внутренних сетях инженерно-технического обеспечения, о перечне инженерно-технических мероприятий:**
4.1.	Работы по подготовке проектов внутренних инженерных систем отопления, вентиляции, кондиционирования, противодымной вентиляции, теплоснабжения и холодоснабжения
4.2.	Работы по подготовке проектов внутренних инженерных систем водоснабжения и канализации
4.5.	Работы по подготовке проектов внутренних диспетчеризации, автоматизации и управления инженерными системами
4.6.	Работы по подготовке проектов внутренних систем газоснабжения
5.	**Работы по подготовке сведений о наружных сетях инженерно-технического обеспечения, о перечне инженерно-технических мероприятий:**
5.1.	Работы по подготовке проектов наружных сетей теплоснабжения и их сооружений
5.2.	Работы по подготовке проектов наружных сетей водоснабжения и канализации и их сооружений
5.3.	Работы по подготовке проектов наружных сетей электроснабжения до 35 кВ включительно и их сооружений
5.4.	Работы по подготовке проектов наружных сетей электроснабжения не более 110 кВ включительно и их сооружений
5.5.	Работы по подготовке проектов наружных сетей электроснабжения 110 кВ и более и их сооружений

5.6.	Работы по подготовке проектов наружных сетей слаботочных систем
5.7.	Работы по подготовке проектов наружных сетей газоснабжения и их сооружений
6.	**Работы по подготовке технологических решений:**
6.1.	Работы по подготовке технологических решений жилых зданий и их комплексов
6.2.	Работы по подготовке технологических решений общественных зданий и сооружений и их комплексов
6.3.	Работы по подготовке технологических решений производственных зданий и сооружений и их комплексов
6.4.	Работы по подготовке технологических решений объектов транспортного назначения и их комплексов
6.5.	Работы по подготовке технологических решений гидротехнических сооружений и их комплексов
6.6.	Работы по подготовке технологических решений объектов сельскохозяйственного назначения и их комплексов
6.7.	Работы по подготовке технологических решений объектов специального назначения и их комплексов
6.8.	Работы по подготовке технологических решений объектов нефтегазового назначения и их комплексов
6.9.	Работы по подготовке технологических решений объектов сбора, обработки, хранения, переработки и утилизации отходов и их комплексов
6.11.	Работы по подготовке технологических решений объектов военной инфраструктуры и их комплексов
6.12.	Работы по подготовке технологических решений объектов очистных сооружений и их комплексов
7.	**Работы по разработке специальных разделов проектной документации:**
7.1.	Инженерно-технические мероприятия по гражданской обороне
7.2.	Инженерно-технические мероприятия по предупреждению чрезвычайных ситуаций природного и техногенного характера
7.3.	Разработка декларации по промышленной безопасности опасных производственных объектов
7.4.	Разработка декларации безопасности гидротехнических сооружений
9.	**Работы по подготовке проектов мероприятий по охране окружающей среды**
10.	**Работы по подготовке проектов мероприятий по обеспечению пожарной безопасности**
11.	**Работы по подготовке проектов мероприятий по обеспечению доступа маломобильных групп населения**
12.	**Работы по обследованию строительных конструкций зданий и сооружений**
13.	**Работы по организации подготовки проектной документации, привлекаемым застройщиком или заказчиком на основании договора юридическим лицом или индивидуальным предпринимателем (генеральным проектировщиком)**

Общество с ограниченной ответственностью "Мосгорпроект-мастерская №5" вправе заключать договоры по осуществлению организации работ по подготовке проектной документации, стоимость которых по одному договору не превышает 300 000 000 (Триста миллионов) рублей.

Президент **А.В.Попета**

НЕКОММЕРЧЕСКОЕ ПАРТНЕРСТВО * ОГРН 1097799810677 * МОСКВА * Саморегулируемая организация "Объединение инженеров проектировщиков"

Саморегулируемая организация, основанная на членстве лиц, выполняющих инженерные изыскания, регистрационный номер в государственном реестре СРО-И-005-26102009

некоммерческое партнерство саморегулируемая организация

"Объединение инженеров изыскателей"

107023, г. Москва, пл. Журавлёва, д. 2, стр. 2, этаж 5, пом. 1 *www.obeng-izisk.ru*

г. Москва *27 февраля 2015 г.*

СВИДЕТЕЛЬСТВО

О ДОПУСКЕ К ОПРЕДЕЛЕННОМУ ВИДУ ИЛИ ВИДАМ РАБОТ, КОТОРЫЕ ОКАЗЫВАЮТ ВЛИЯНИЕ НА БЕЗОПАСНОСТЬ ОБЪЕКТОВ КАПИТАЛЬНОГО СТРОИТЕЛЬСТВА

№ И.005.25.1137.02.2015

Выдано члену саморегулируемой организации

Общество с ограниченной ответственностью "Мосгорпроект-мастерская №5"

ОГРН 1072538010820, ИНН 2538116165
690002, Приморский край, г. Владивосток, проспект Острякова, д. 49

Основание выдачи Свидетельства:
протокол заседания Совета Партнерства от 26 февраля 2015 г. № 52737-02-2015/И

Настоящим Свидетельством подтверждается допуск к работам, указанным в приложении к настоящему Свидетельству, которые оказывают влияние на безопасность объектов капитального строительства.

Начало действия с 27 февраля 2015 г.
Свидетельство без приложения не действительно.
Свидетельство выдано без ограничения срока и территории его действия.
Свидетельство выдано взамен ранее выданного от 22 марта 2013 г. № И.005.25.1137.03.2013.

Президент **В.А. Акопджанов**

НЕКОММЕРЧЕСКОЕ ПАРТНЕРСТВО * ОГРН 1097799018712 * МОСКВА * Саморегулируемая организация "Объединение инженеров изыскателей"

ПРИЛОЖЕНИЕ
к Свидетельству о допуске к определенному виду или видам работ, которые оказывают влияние на безопасность объектов капитального строительства
от « 27 » февраля 2015 г.
№ И.005.25.1137.02.2015

ВИДЫ

работ, которые оказывают влияние на безопасность объектов капитального строительства (кроме особо опасных и технически сложных объектов, объектов использования атомной энергии) и о допуске к которым член Некоммерческого партнерства саморегулируемой организации "Объединение инженеров изыскателей"

Общество с ограниченной ответственностью "Мосгорпроект-мастерская №5"

имеет Свидетельство

№	Наименование вида работ
1.	**Работы в составе инженерно-геодезических изысканий**
1.1.	Создание опорных геодезических сетей
1.2.	Геодезические наблюдения за деформациями и осадками зданий и сооружений, движениями земной поверхности и опасными природными процессами
1.3.	Создание и обновление инженерно-топографических планов в масштабах 1:200 - 1:5000, в том числе в цифровой форме, съемка подземных коммуникаций и сооружений
1.4.	Трассирование линейных объектов
1.5.	Инженерно-гидрографические работы
1.6.	Специальные геодезические и топографические работы при строительстве и реконструкции зданий и сооружений
2.	**Работы в составе инженерно-геологических изысканий**
2.1.	Инженерно-геологическая съемка в масштабах 1:500 - 1:25000
2.2.	Проходка горных выработок с их опробованием, лабораторные исследования физико-механических свойств грунтов и химических свойств проб подземных вод
2.3.	Изучение опасных геологических и инженерно-геологических процессов с разработкой рекомендаций по инженерной защите территории
2.4.	Гидрогеологические исследования
2.5.	Инженерно-геофизические исследования
2.6.	Инженерно-геокриологические исследования
2.7.	Сейсмологические и сейсмотектонические исследования территории, сейсмическое микрорайонирование
3.	**Работы в составе инженерно-гидрометеорологических изысканий**
3.1.	Метеорологические наблюдения и изучение гидрологического режима водных объектов

3.2.	Изучение опасных гидрометеорологических процессов и явлений с расчетами их характеристик
3.3.	Изучение русловых процессов водных объектов, деформаций и переработки берегов
3.4.	Исследования ледового режима водных объектов
4.	**Работы в составе инженерно-экологических изысканий**
4.1.	Инженерно-экологическая съемка территории
4.2.	Исследования химического загрязнения почвогрунтов, поверхностных и подземных вод, атмосферного воздуха, источников загрязнения
4.3.	Лабораторные химико-аналитические и газохимические исследования образцов и проб почвогрунтов и воды
5.	**Работы в составе инженерно-геотехнических изысканий (Выполняются в составе инженерно-геологических изысканий или отдельно на изученной в инженерно-геологическом отношении территории под отдельные здания и сооружения)**
5.1.	Проходка горных выработок с их опробованием и лабораторные исследования механических свойств грунтов с определением характеристик для конкретных схем расчета оснований фундаментов
5.2.	Полевые испытания грунтов с определением их стандартных прочностных и деформационных характеристик (штамповые, сдвиговые, прессиометрические, срезные). Испытания эталонных и натурных свай
5.3.	Определение стандартных механических характеристик грунтов методами статического, динамического и бурового зондирования
5.4.	Физическое и математическое моделирование взаимодействия зданий и сооружений с геологической средой
5.6.	Геотехнический контроль строительства зданий, сооружений и прилегающих территорий
6.	**Обследование состояния грунтов основания зданий и сооружений**

Президент **В.А. Акопджанов**

НЕКОММЕРЧЕСКОЕ ПАРТНЕРСТВО * ОГРН 1097799018712 * МОСКВА *
Саморегулируемая организация "Объединение инженеров изыскателей"

Саморегулируемая организация, основанная на членстве лиц, осуществляющих строительство

Саморегулируемая организация Некоммерческое партнерство «Добровольное строительное товарищество «Центр специального строительства и ремонта»

109316, г. Москва, ул. Иерусалимская, д.3, оф.1,
info@sro-dst.ru, www.sro-dst.ru,
регистрационный номер в государственном реестре саморегулируемых организаций
СРО-С-248-25062012

г. Москва 06 февраля 2015 года

СВИДЕТЕЛЬСТВО

о допуске к определенному виду или видам работ, которые оказывают влияние на безопасность объектов капитального строительства

№ С-248-2538116165-02

Выдано члену **Саморегулируемой организации Некоммерческое партнерство «Добровольное строительное товарищество «Центр специального строительства и ремонта»:**

Общество с ограниченной ответственностью «Мосгорпроект-мастерская №5»

ОГРН 1072538010820, ИНН 2538116165
690002, Приморский край, г. Владивосток, пр. Острякова, д. 49

Основание выдачи Свидетельства:
Протокол Правления № 6/1/2 от 06 февраля 2015 года.

Настоящим Свидетельством подтверждается допуск к работам, указанным в приложении к настоящему Свидетельству, которые оказывают влияние на безопасность объектов капитального строительства.

Начало действия с 06 февраля 2015 года.
Свидетельство без приложения недействительно.
Свидетельство выдано без ограничения срока и территории его действия.
Свидетельство выдано взамен ранее выданного
№ С-248-2538116165-01 от 06 ноября 2014 года..

Председатель Правления
СРО НП «ДСТ ЦССР»

Некоммерческое партнерство «Добровольное строительное товарищество специального строительства и ремонта» ИНН № 7710479800 СРО НП «ДСТ ЦССР» СРО-С-248-25062012 ОГРН № 1127799008149 МОСКВА

В. А. Капитонов

ПРИЛОЖЕНИЕ
к Свидетельству о допуске
к определенному виду
или видам работ, которые
оказывают влияние на безопасность
объектов капитального строительства
от 06 февраля 2015 года
№ С-248-2538116165-02

Виды работ, которые оказывают влияние на безопасность:

1. объектов капитального строительства, включая особо опасные и технически сложные объекты капитального строительства, объекты использования атомной энергии, и о допуске к которым член некоммерческого партнерства СРО НП «ДСТ ЦССР»
Общество с ограниченной ответственностью «Мосгорпроект-мастерская №5» имеет Свидетельство

№	Наименование вида работ
1.	Нет

2. объектов капитального строительства, включая особо опасные и технически сложные объекты капитального строительства (кроме объектов использования атомной энергии) и о допуске к которым член некоммерческого партнерства СРО НП «ДСТ ЦССР»
Общество с ограниченной ответственностью «Мосгорпроект-мастерская №5» имеет Свидетельство

№	Наименование вида работ
1.	Нет

3. объектов капитального строительства (кроме особо опасных и технически сложных объектов, объектов использования атомной энергии) и о допуске к которым член некоммерческого партнерства СРО НП «ДСТ ЦССР»
Общество с ограниченной ответственностью «Мосгорпроект-мастерская №5» имеет Свидетельство

№	Наименование вида работ
1.	**2. ПОДГОТОВИТЕЛЬНЫЕ РАБОТЫ:** 2.3 Устройство рельсовых подкрановых путей и фундаментов (опоры) стационарных кранов
2.	**3. ЗЕМЛЯНЫЕ РАБОТЫ** 3.2 Разработка грунта и устройство дренажей в водохозяйственном строительстве 3.3 Разработка грунта методом гидромеханизации 3.4 Работы по искусственному замораживанию грунтов 3.6 Механизированное рыхление и разработка вечномерзлых грунтов 3.7 Работы по водопонижению, организации поверхностного стока и водоотвода
3.	**4. УСТРОЙСТВО СКВАЖИН** 4.2 Бурение и обустройство скважин (кроме нефтяных и газовых скважин) 4.3 Крепление скважин трубами, извлечение труб, свободный спуск или подъем труб из скважин 4.4 Тампонажные работы 4.5 Сооружение шахтных колодцев
4.	**5. СВАЙНЫЕ РАБОТЫ. ЗАКРЕПЛЕНИЕ ГРУНТОВ** 5.1 Свайные работы, выполняемые с земли, в том числе в морских и речных условиях 5.2 Свайные работы, выполняемые в мерзлых и вечномерзлых грунтах 5.3 Устройство ростверков

№	Наименование вида работ
	5.4 Устройство забивных и буронабивных свай 5.5 Термическое укрепление грунтов 5.6 Цементация грунтовых оснований с забивкой инъекторов 5.7 Силикатизация и смолизация грунтов 5.8 Работы по возведению сооружений способом "стена в грунте" 5.9 Погружение и подъем стальных и шпунтованных свай
5.	**6. УСТРОЙСТВО БЕТОННЫХ И ЖЕЛЕЗОБЕТОННЫХ МОНОЛИТНЫХ КОНСТРУКЦИЙ** 6.1 Опалубочные работы 6.2 Арматурные работы 6.3 Устройство монолитных бетонных и железобетонных конструкций
6.	**7. МОНТАЖ СБОРНЫХ БЕТОННЫХ И ЖЕЛЕЗОБЕТОННЫХ КОНСТРУКЦИЙ:** 7.1 Монтаж фундаментов и конструкций подземной части зданий и сооружений 7.2 Монтаж элементов конструкций надземной части зданий и сооружений, в том числе колонн, рам, ригелей, ферм, балок, плит, поясов, панелей стен и перегородок 7.3 Монтаж объемных блоков, в том числе вентиляционных блоков, шахт лифтов и мусоропроводов, санитарно-технических кабин
7.	**10. МОНТАЖ МЕТАЛЛИЧЕСКИХ КОНСТРУКЦИЙ** 10.1 Монтаж, усиление и демонтаж конструктивных элементов и ограждающих конструкций зданий и сооружений 10.2 Монтаж, усиление и демонтаж конструкций транспортных галерей 10.3 Монтаж, усиление и демонтаж резервуарных конструкций 10.4 Монтаж, усиление и демонтаж мачтовых сооружений, башен, вытяжных труб 10.5 Монтаж, усиление и демонтаж технологических конструкций 10.6 Монтаж и демонтаж тросовых несущих конструкций (растяжки, вантовые конструкции и прочие)
8.	**12. ЗАЩИТА СТРОИТЕЛЬНЫХ КОНСТРУКЦИЙ, ТРУБОПРОВОДОВ И ОБОРУДОВАНИЯ (КРОМЕ МАГИСТРАЛЬНЫХ И ПРОМЫСЛОВЫХ ТРУБОПРОВОДОВ)** 12.1 Футеровочные работы 12.2 Кладка из кислотоупорного кирпича и фасонных кислотоупорных керамических изделий 12.4 Гуммирование (обкладка листовыми резинами и жидкими резиновыми смесями) 12.5 Устройство оклеечной изоляции 12.6 Устройство металлизационных покрытий 12.7 Нанесение лицевого покрытия при устройстве монолитного пола в помещениях с агрессивными средами 12.8 Антисептирование деревянных конструкций 12.9 Гидроизоляция строительных конструкций 12.10 Работы по теплоизоляции зданий, строительных конструкций и оборудования 12.12 Работы по огнезащите строительных конструкций и оборудования
9.	**15. УСТРОЙСТВО ВНУТРЕННИХ ИНЖЕНЕРНЫХ СИСТЕМ И ОБОРУДОВАНИЯ ЗДАНИЙ И СООРУЖЕНИЙ** 15.3 Устройство и демонтаж системы газоснабжения
10.	**16. УСТРОЙСТВО НАРУЖНЫХ СЕТЕЙ ВОДОПРОВОДА** 16.1 Укладка трубопроводов водопроводных 16.2 Монтаж и демонтаж запорной арматуры и оборудования водопроводных сетей 16.3 Устройство водопроводных колодцев, оголовков, гасителей водосборов 16.4 Очистка полости и испытание трубопроводов водопровода
11.	**17. УСТРОЙСТВО НАРУЖНЫХ СЕТЕЙ КАНАЛИЗАЦИИ**

№	Наименование вида работ
	17.1 Укладка трубопроводов канализационных безнапорных 17.2 Укладка трубопроводов канализационных напорных 17.3 Монтаж и демонтаж запорной арматуры и оборудования канализационных сетей 17.4 Устройство канализационных и водосточных колодцев 17.5 Устройство фильтрующего основания под иловые площадки и поля фильтрации 17.6 Укладка дренажных труб на иловых площадках 17.7 Очистка полости и испытание трубопроводов канализации
12.	**18. УСТРОЙСТВО НАРУЖНЫХ СЕТЕЙ ТЕПЛОСНАБЖЕНИЯ** 18.1 Укладка трубопроводов теплоснабжения с температурой теплоносителя до 115 градусов Цельсия 18.2 Укладка трубопроводов теплоснабжения с температурой теплоносителя 115 градусов Цельсия и выше 18.3 Монтаж и демонтаж запорной арматуры и оборудования сетей теплоснабжения 18.4 Устройство колодцев и камер сетей теплоснабжения 18.5 Очистка полости и испытание трубопроводов теплоснабжения
13.	**19. УСТРОЙСТВО НАРУЖНЫХ СЕТЕЙ ГАЗОСНАБЖЕНИЯ, КРОМЕ МАГИСТРАЛЬНЫХ** 19.1 Укладка газопроводов с рабочим давлением до 0,005 МПа включительно 19.2 Укладка газопроводов с рабочим давлением от 0,005 МПа до 0,3 МПа включительно 19.3 Укладка газопроводов с рабочим давлением от 0,3 МПа до 1,2 МПа включительно (для природного газа), до 1,6 МПа включительно (для сжиженного углеводородного газа) 19.4 Установка сборников конденсата гидрозатворов и компенсаторов на газопроводах 19.5 Монтаж и демонтаж газорегуляторных пунктов и установок 19.6 Монтаж и демонтаж резервуарных и групповых баллонных установок сжиженного газа 19.7 Ввод газопровода в здания и сооружения 19.8 Монтаж и демонтаж газового оборудования потребителей, использующих природный и сжиженный газ 19.9 Врезка под давлением в действующие газопроводы, отключение и заглушка под давлением действующих газопроводов 19.10 Очистка полости и испытание газопроводов
14.	**20. УСТРОЙСТВО НАРУЖНЫХ ЭЛЕКТРИЧЕСКИХ СЕТЕЙ И ЛИНИЙ СВЯЗИ** 20.2 Устройство сетей электроснабжения напряжением до 35 кВ включительно 20.3 Устройство сетей электроснабжения напряжением до 330 кВ включительно 20.5 Монтаж и демонтаж опор для воздушных линий электропередачи напряжением до 35 кВ 20.6 Монтаж и демонтаж опор для воздушных линий электропередачи напряжением до 500 кВ 20.8 Монтаж и демонтаж проводов и грозозащитных тросов воздушных линий электропередачи напряжением до 35 кВ включительно 20.9 Монтаж и демонтаж проводов и грозозащитных тросов воздушных линий электропередачи напряжением свыше 35 кВ 20.10 Монтаж и демонтаж трансформаторных подстанций и линейного электрооборудования напряжением до 35 кВ включительно 20.11 Монтаж и демонтаж трансформаторных подстанций и линейного электрооборудования напряжением свыше 35 кВ 20.12 Установка распределительных устройств, коммутационной аппаратуры, устройств защиты
15.	**22. УСТРОЙСТВО ОБЪЕКТОВ НЕФТЯНОЙ И ГАЗОВОЙ ПРОМЫШЛЕННОСТИ** 22.1 Монтаж магистральных и промысловых трубопроводов 22.2 Работы по обустройству объектов подготовки нефти и газа к транспорту 22.3 Устройство нефтебаз и газохранилищ

№	Наименование вида работ
	22.4 Устройство сооружений переходов под линейными объектами (автомобильные и железные дороги) и другими препятствиями естественного и искусственного происхождения 22.5 Работы по строительству переходов методом наклонно-направленного бурения 22.6 Устройство электрохимической защиты трубопроводов 22.7 Врезка под давлением в действующие магистральные и промысловые трубопроводы, отключение и заглушка под давлением действующих магистральных и промысловых трубопроводов 22.8 Выполнение антикоррозийной защиты и изоляционных работ в отношении магистральных и промысловых трубопроводов 22.10 Работы по строительству газонаполнительных компрессорных станций 22.11 Контроль качества сварных соединений и их изоляция 22.12 Очистка полости и испытание магистральных и промысловых трубопроводов
16.	**23. МОНТАЖНЫЕ РАБОТЫ** 23.1 Монтаж подъемно-транспортного оборудования 23.2 Монтаж лифтов 23.3 Монтаж оборудования тепловых электростанций 23.4 Монтаж оборудования котельных 23.9 Монтаж оборудования нефте-, газоперекачивающих станций и для иных продуктопроводов 23.10 Монтаж оборудования по сжижению природного газа 23.11 Монтаж оборудования автозаправочных станций 23.16 Монтаж оборудования объектов инфраструктуры железнодорожного транспорта 23.18 Монтаж оборудования гидроэлектрических станций и иных гидротехнических сооружений 23.19 Монтаж оборудования предприятий электротехнической промышленности 23.20 Монтаж оборудования предприятий промышленности строительных материалов 23.21 Монтаж оборудования предприятий целлюлозно-бумажной промышленности 23.22 Монтаж оборудования предприятий текстильной промышленности 23.23 Монтаж оборудования предприятий полиграфической промышленности 23.25 Монтаж оборудования театрально-зрелищных предприятий 23.26 Монтаж оборудования зернохранилищ и предприятий по переработке зерна 23.32 Монтаж водозаборного оборудования, канализационных и очистных сооружений 23.36 Монтаж оборудования морских и речных портов
17.	**24. ПУСКОНАЛАДОЧНЫЕ РАБОТЫ** 24.1 Пусконаладочные работы подъемно-транспортного оборудования 24.2 Пусконаладочные работы лифтов 24.3 Пусконаладочные работы синхронных генераторов и систем возбуждения 24.4 Пусконаладочные работы силовых и измерительных трансформаторов 24.5 Пусконаладочные работы коммутационных аппаратов 24.6 Пусконаладочные работы устройств релейной защиты 24.8 Пусконаладочные работы систем напряжения и оперативного тока 24.9 Пусконаладочные работы электрических машин и электроприводов 24.15 Пусконаладочные работы автоматических станочных линий 24.16 Пусконаладочные работы станков металлорежущих многоцелевых с ЧПУ 24.17 Пусконаладочные работы станков уникальных металлорежущих массой свыше 100 т 24.19 Пусконаладочные работы компрессорных установок 24.20 Пусконаладочные работы паровых котлов 24.23 Пусконаладочные работы оборудования водоочистки и оборудования химводоподготовки 24.24 Пусконаладочные работы технологических установок топливного хозяйства

№	Наименование вида работ
	24.25 Пусконаладочные работы газовоздушного тракта 24.26 Пусконаладочные работы общекотельных систем и инженерных коммуникаций 24.27 Пусконаладочные работы оборудования для обработки и отделки древесины 24.28 Пусконаладочные работы сушильных установок 24.29 Пусконаладочные работы сооружений водоснабжения 24.30 Пусконаладочные работы сооружений канализации
18.	**25. УСТРОЙСТВО АВТОМОБИЛЬНЫХ ДОРОГ И АЭРОДРОМОВ** 25.1 Работы по устройству земляного полотна для автомобильных дорог, перронов аэропортов, взлетно-посадочных полос, рулежных дорожек 25.2 Устройство оснований автомобильных дорог 25.4 Устройства покрытий автомобильных дорог, в том числе укрепляемых вяжущими материалами 25.6 Устройство дренажных, водосборных, водопропускных, водосбросных устройств 25.7 Устройство защитных ограждений и элементов обустройства автомобильных дорог 25.8 Устройство разметки проезжей части автомобильных дорог
19.	**29. УСТРОЙСТВО МОСТОВ, ЭСТАКАД И ПУТЕПРОВОДОВ** 29.1 Устройство монолитных железобетонных и бетонных конструкций мостов, эстакад и путепроводов 29.2 Устройство сборных железобетонных конструкций мостов, эстакад и путепроводов 29.3 Устройство конструкций пешеходных мостов 29.4 Монтаж стальных пролетных строений мостов, эстакад и путепроводов 29.5 Устройство деревянных мостов, эстакад и путепроводов 29.6 Устройство каменных мостов, эстакад и путепроводов 29.7 Укладка труб водопропускных на готовых фундаментах (основаниях) и лотков водоотводных
20.	**31. ПРОМЫШЛЕННЫЕ ПЕЧИ И ДЫМОВЫЕ ТРУБЫ** 31.2 Кладка верхнего строения ванных стекловаренных печей 31.3 Монтаж печей из сборных элементов повышенной заводской готовности 31.4 Электролизеры для алюминиевой промышленности 31.5 Футеровка промышленных дымовых и вентиляционных печей и труб
21.	**32. РАБОТЫ ПО ОСУЩЕСТВЛЕНИЮ СТРОИТЕЛЬНОГО КОНТРОЛЯ ПРИВЛЕКАЕМЫМ ЗАСТРОЙЩИКОМ ИЛИ ЗАКАЗЧИКОМ НА ОСНОВАНИИ ДОГОВОРА ЮРИДИЧЕСКИМ ЛИЦОМ ИЛИ ИНДИВИДУАЛЬНЫМ ПРЕДПРИНИМАТЕЛЕМ** 32.1 Строительный контроль за общестроительными работами (группы видов работ N 1 - 3, 5 - 7, 9 - 14) 32.2 Строительный контроль за работами по обустройству скважин (группа видов работ N 4) 32.4 Строительный контроль за работами в области водоснабжения и канализации (вид работ N 15.1, 23.32, 24.29, 24.30, группы видов работ N 16, 17) 32.5 Строительный контроль за работами в области теплогазоснабжения и вентиляции (виды работ N 15.2, 15.3, 15.4, 23.4, 23.5, 24.14, 24.19, 24.20, 24.21, 24.22, 24.24, 24.25, 24.26, группы видов работ N 18, 19) 32.6 Строительный контроль за работами в области пожарной безопасности (вид работ N 12.3, 12.12, 23.6, 24.10-24.12) 32.7 Строительный контроль за работами в области электроснабжения (вид работ N 15.5, 15.6, 23.6, 24.3-24.10, группа видов работ N 20) 32.8 Строительный контроль при строительстве, реконструкции и капитальном ремонте сооружений связи (виды работ N 20.13, 23.6, 23.28, 23.33, 24.7, 24.10, 24.11, 24.12)

№	Наименование вида работ
	32.9 Строительный контроль при строительстве, реконструкции и капитальном ремонте объектов нефтяной и газовой промышленности (вид работ N 23.9, 23.10, группа видов работ N 22) 32.10 Строительный контроль при строительстве, реконструкции и капитальном ремонте автомобильных дорог и аэродромов, мостов, эстакад и путепроводов (вид работ N 23.35, группы видов работ N 25, 29) 32.14 Строительный контроль при строительстве, реконструкции и капитальном ремонте промышленных печей и дымовых труб (группа видов работ N 31)
22.	**33. РАБОТЫ ПО ОРГАНИЗАЦИИ СТРОИТЕЛЬСТВА, РЕКОНСТРУКЦИИ И КАПИТАЛЬНОГО РЕМОНТА ПРИВЛЕКАЕМЫМ ЗАСТРОЙЩИКОМ ИЛИ ЗАКАЗЧИКОМ НА ОСНОВАНИИ ДОГОВОРА ЮРИДИЧЕСКИМ ЛИЦОМ ИЛИ ИНДИВИДУАЛЬНЫМ ПРЕДПРИНИМАТЕЛЕМ (ГЕНЕРАЛЬНЫМ ПОДРЯДЧИКОМ)** **33.1 Промышленное строительство** 33.1.1 Предприятия и объекты топливной промышленности 33.1.5 Предприятия и объекты химической и нефтехимической промышленности 33.1.6 Предприятия и объекты машиностроения и металлообработки. 33.1.7 Предприятия и объекты лесной, деревообрабатывающей, целлюлозно-бумажной промышленности 33.1.11 Тепловые электростанции 33.1.13 Объекты электроснабжения свыше 110 кВ 33.1.14 Объекты нефтегазового комплекса **33.2 Транспортное строительство** 33.2.1 Автомобильные дороги и объекты инфраструктуры автомобильного транспорта 33.2.6 Мосты (большие и средние) 33.3 Жилищно-гражданское строительство 33.4 Объекты электроснабжения до 110 кВ включительно 33.5 Объекты теплоснабжения 33.6 Объекты газоснабжения 33.7 Объекты водоснабжения и канализации 33.8 Здания и сооружения объектов связи

Общество с ограниченной ответственностью «Мосгорпроект-мастерская №5» вправе заключать договоры по осуществлению организации работ по строительству, реконструкции и капитальному ремонту объектов капитального строительства, стоимость которых по одному договору не превышает (составляет) 500 000 000 (Пятьсот миллионов) рублей.

Председатель Правления
СРО НП «ДСТ ЦССР» **В. А. Капитонов**

Некоммерческое партнерство "Добровольное строительное товарищество центр специального строительства и ремонта" ИНН № 7710479900 СРО НП «ДСТ ЦССР» СРО-С-248-25062012 ОГРН № 1127799008149 МОСКВА

Саморегулируемая организация, основанная на членстве лиц, осуществляющих строительство, регистрационный номер в государственном реестре СРО-С-055-26102009

некоммерческое партнерство саморегулируемая организация

"Объединение инженеров строителей"

www.obeng.ru

107023, г. Москва, пл. Журавлёва, д. 2, стр. 2, этаж 5, пом. 1 *www.stroy.obeng.ru*

г. Москва *17 декабря 2012 г.*

СВИДЕТЕЛЬСТВО

О ДОПУСКЕ К ОПРЕДЕЛЕННОМУ ВИДУ ИЛИ ВИДАМ РАБОТ, КОТОРЫЕ ОКАЗЫВАЮТ ВЛИЯНИЕ НА БЕЗОПАСНОСТЬ ОБЪЕКТОВ КАПИТАЛЬНОГО СТРОИТЕЛЬСТВА

№ С.055.25.9779.12.2012

Выдано члену саморегулируемой организации

Общество с ограниченной ответственностью "Регион"

ОГРН 1052503706639, ИНН 2538088630
692919, Приморский край, г.Находка, ул.Постышева, д.14А

Основание выдачи Свидетельства:
протокол заседания Совета Партнерства от 13 декабря 2012 г. № 40408-12-2012/С

Настоящим Свидетельством подтверждается допуск к работам, указанным в приложении к настоящему Свидетельству, которые оказывают влияние на безопасность объектов капитального строительства.

Начало действия с 17 декабря 2012 г.
Свидетельство без приложения не действительно.
Свидетельство выдано без ограничения срока и территории его действия.
Свидетельство выдано взамен ранее выданного от 20 декабря 2010 г. № С.055.25.9779.12.2010.

Заместитель Президента **В.А.Акопджанов**

НЕКОММЕРЧЕСКОЕ ПАРТНЕРСТВО * ОГРН 1097799018657 * МОСКВА *
Саморегулируемая организация "Объединение инженеров строителей"

ПРИЛОЖЕНИЕ
к Свидетельству о допуске к определенному виду или видам работ, которые оказывают влияние на безопасность объектов капитального строительства
от « 17 » декабря 2012 г.
№ С.055.25.9779.12.2012

ВИДЫ
работ, которые оказывают влияние на безопасность объектов капитального строительства (кроме особо опасных и технически сложных объектов, объектов использования атомной энергии) и о допуске к которым член Некоммерческого партнерства саморегулируемой организации "Объединение инженеров строителей"
Общество с ограниченной ответственностью
"Регион"
имеет Свидетельство

№	Наименование вида работ
2.	**Подготовительные работы**
2.3.	Устройство рельсовых подкрановых путей и фундаментов (опоры) стационарных кранов
3.	**Земляные работы**
3.2.	Разработка грунта и устройство дренажей в водохозяйственном строительстве
3.3.	Разработка грунта методом гидромеханизации
3.4.	Работы по искусственному замораживанию грунтов
3.6.	Механизированное рыхление и разработка вечномерзлых грунтов
3.7.	Работы по водопонижению, организации поверхностного стока и водоотвода
4.	**Устройство скважин**
4.2.	Бурение и обустройство скважин (кроме нефтяных и газовых скважин)
4.3.	Крепление скважин трубами, извлечение труб, свободный спуск или подъем труб из скважин
4.4.	Тампонажные работы
4.5.	Сооружение шахтных колодцев
5.	**Свайные работы. Закрепление грунтов**
5.1.	Свайные работы, выполняемые с земли, в том числе в морских и речных условиях
5.2.	Свайные работы, выполняемые в мерзлых и вечномерзлых грунтах
5.3.	Устройство ростверков
5.4.	Устройство забивных и буронабивных свай

5.5.	Термическое укрепление грунтов
5.6.	Цементация грунтовых оснований с забивкой инъекторов
5.7.	Силикатизация и смолизация грунтов
5.8.	Работы по возведению сооружений способом "стена в грунте".
5.9.	Погружение и подъем стальных и шпунтованных свай
6.	**Устройство бетонных и железобетонных монолитных конструкций**
6.1.	Опалубочные работы
6.2.	Арматурные работы
6.3.	Устройство монолитных бетонных и железобетонных конструкций
7.	**Монтаж сборных бетонных и железобетонных конструкций**
7.1.	Монтаж фундаментов и конструкций подземной части зданий и сооружений
7.2.	Монтаж элементов конструкций надземной части зданий и сооружений, в том числе колонн, рам, ригелей, ферм, балок, плит, поясов, панелей стен и перегородок
7.3.	Монтаж объемных блоков, в том числе вентиляционных блоков, шахт лифтов и мусоропроводов, санитарно -технических кабин
10.	**Монтаж металлических конструкций**
10.1.	Монтаж, усиление и демонтаж конструктивных элементов и ограждающих конструкций зданий и сооружений
10.2.	Монтаж, усиление и демонтаж конструкций транспортных галерей
10.3.	Монтаж, усиление и демонтаж резервуарных конструкций
10.4.	Монтаж, усиление и демонтаж мачтовых сооружений, башен, вытяжных труб
10.5.	Монтаж, усиление и демонтаж технологических конструкций
10.6.	Монтаж и демонтаж тросовых несущих конструкций (растяжки, вантовые конструкции и прочие)
12.	**Защита строительных конструкций, трубопроводов и оборудования (кроме магистральных и промысловых трубопроводов)**
12.1.	Футеровочные работы
12.2.	Кладка из кислотоупорного кирпича и фасонных кислотоупорных керамических изделий
12.4.	Гуммирование (обкладка листовыми резинами и жидкими резиновыми смесями)
12.5.	Устройство оклеечной изоляции
12.6.	Устройство металлизационных покрытий
12.7.	Нанесение лицевого покрытия при устройстве монолитного пола в помещениях с агрессивными средами
12.8.	Антисептирование деревянных конструкций
12.9.	Гидроизоляция строительных конструкций
12.10.	Работы по теплоизоляции зданий, строительных конструкций и оборудования
12.12.	Работы по огнезащите строительных конструкций и оборудования
15.	**Устройство внутренних инженерных систем и оборудования зданий и сооружений**
15.3.	Устройство и демонтаж системы газоснабжения

16.	**Устройство наружных сетей водопровода**
16.1.	Укладка трубопроводов водопроводных
16.2.	Монтаж и демонтаж запорной арматуры и оборудования водопроводных сетей
16.3.	Устройство водопроводных колодцев, оголовков, гасителей водосборов
16.4.	Очистка полости и испытание трубопроводов водопровода
17.	**Устройство наружных сетей канализации**
17.1.	Укладка трубопроводов канализационных безнапорных
17.2.	Укладка трубопроводов канализационных напорных
17.3.	Монтаж и демонтаж запорной арматуры и оборудования канализационных сетей
17.4.	Устройство канализационных и водосточных колодцев
17.5.	Устройство фильтрующего основания под иловые площадки и поля фильтрации
17.6.	Укладка дренажных труб на иловых площадках
17.7.	Очистка полости и испытание трубопроводов канализации
18.	**Устройство наружных сетей теплоснабжения**
18.1.	Укладка трубопроводов теплоснабжения с температурой теплоносителя до 115 градусов Цельсия
18.2.	Укладка трубопроводов теплоснабжения с температурой теплоносителя 115 градусов Цельсия и выше
18.3.	Монтаж и демонтаж запорной арматуры и оборудования сетей теплоснабжения
18.4.	Устройство колодцев и камер сетей теплоснабжения
18.5.	Очистка полости и испытание трубопроводов теплоснабжения
19.	**Устройство наружных сетей газоснабжения, кроме магистральных**
19.1.	Укладка газопроводов с рабочим давлением до 0,005 МПа включительно
19.2.	Укладка газопроводов с рабочим давлением от 0,005 МПа до 0,3 МПа включительно
19.3.	Укладка газопроводов с рабочим давлением от 0,3 МПа до 1,2 МПа включительно (для природного газа), до 1,6 МПа включительно (для сжиженного углеводородного газа)
19.4.	Установка сборников конденсата гидрозатворов и компенсаторов на газо проводах
19.5.	Монтаж и демонтаж газорегуляторных пунктов и установок
19.6.	Монтаж и демонтаж резервуарных и групповых баллонных установок сжиженного газа
19.7.	Ввод газопровода в здания и сооружения
19.8.	Монтаж и демонтаж газового оборудования потребителей, использующих природный и сжиженный газ
19.9.	Врезка под давлением в действующие газопроводы, отключение и заглушка под давлением действующих газопроводов
19.10.	Очистка полости и испытание газопроводов
20.	**Устройство наружных электрических сетей и линий связи**
20.2.	Устройство сетей электроснабжения напряжением до 35 кВ включительно
20.3.	Устройство сетей электроснабжения напряжением до 330 кВ включительно
20.5.	Монтаж и демонтаж опор для воздушных линий электропередачи напряжением до 35 кВ

20.6.	Монтаж и демонтаж опор для воздушных линий электропередачи напряжением до 500 кВ
20.8.	Монтаж и демонтаж проводов и грозозащитных тросов воздушных линий электропередачи напряжением до 35 кВ включительно
20.9.	Монтаж и демонтаж проводов и грозозащитных тросов воздушных линий электропередачи напряжением свыше 35 кВ
20.10.	Монтаж и демонтаж трансформаторных подстанций и линейного электрооборудования напряжением до 35 кВ включительно
20.11.	Монтаж и демонтаж трансформаторных подстанций и линейного электрооборудования напряжением свыше 35 кВ
20.12.	Установка распределительных устройств, коммутационной аппаратуры, устройств защиты
23.	**Монтажные работы**
23.1.	Монтаж подъемно-транспортного оборудования
23.2.	Монтаж лифтов
23.3.	Монтаж оборудования тепловых электростанций
23.4.	Монтаж оборудования котельных
23.11.	Монтаж оборудования автозаправочных станций
23.18.	Монтаж оборудования гидроэлектрических станций и иных гидротехнических сооружений
23.19.	Монтаж оборудования предприятий электротехнической промышленности
23.20.	Монтаж оборудования предприятий промышленности строительных материалов
23.21.	Монтаж оборудования предприятий целлюлозно-бумажной промышленности
23.22.	Монтаж оборудования предприятий текстильной промышленности
23.23.	Монтаж оборудования предприятий полиграфической промышленности
23.25.	Монтаж оборудования театрально-зрелищных предприятий
23.26.	Монтаж оборудования зернохранилищ и предприятий по переработке зерна
23.32.	Монтаж водозаборного оборудования, канализационных и очистных сооружений
23.36.	Монтаж оборудования морских и речных портов
24.	**Пусконаладочные работы**
24.1.	Пусконаладочные работы подъемно-транспортного оборудования
24.2.	Пусконаладочные работы лифтов
24.3.	Пусконаладочные работы синхронных генераторов и систем возбуждения
24.4.	Пусконаладочные работы силовых и измерительных трансформаторов
24.5.	Пусконаладочные работы коммутационных аппаратов
24.6.	Пусконаладочные работы устройств релейной защиты
24.8.	Пусконаладочные работы систем напряжения и оперативного тока
24.9.	Пусконаладочные работы электрических машин и электроприводов
24.15.	Пусконаладочные работы автоматических станочных линий
24.16.	Пусконаладочные работы станков металлорежущих многоцелевых с ЧПУ

24.17.	Пусконаладочные работы станков уникальных металлорежущих массой свыше 100 т
24.19.	Пусконаладочные работы компрессорных установок
24.20.	Пусконаладочные работы паровых котлов
24.23.	Пусконаладочные работы оборудования водоочистки и оборудования химводоподготовки
24.24.	Пусконаладочные работы технологических установок топливного хозяйства
24.25.	Пусконаладочные работы газовоздушного тракта
24.26.	Пусконаладочные работы общекотельных систем и инженерных коммуникаций
24.27.	Пусконаладочные работы оборудования для обработки и отделки древесины
24.28.	Пусконаладочные работы сушильных установок
24.29.	Пусконаладочные работы сооружений водоснабжения
24.30.	Пусконаладочные работы сооружений канализации
25.	**Устройство автомобильных дорог и аэродромов**
25.1.	Работы по устройству земляного полотна для автомобильных дорог, перронов аэропортов, взлетно-посадочных полос, рулежных дорожек
25.2.	Устройство оснований автомобильных дорог
25.4.	Устройства покрытий автомобильных дорог, в том числе укрепляемых вяжущими материалами
25.6.	Устройство дренажных, водосборных, водопропускных, водосбросных устройств
25.7.	Устройство защитных ограждений и элементов обустройства автомобильных дорог
25.8.	Устройство разметки проезжей части автомобильных дорог
26.	**Устройство железнодорожных и трамвайных путей**
26.2.	Работы по устройству земляного полотна для трамвайных путей
29.	**Устройство мостов, эстакад и путепроводов**
29.1.	Устройство монолитных железобетонных и бетонных конструкций мостов, эстакад и путепроводов
29.2.	Устройство сборных железобетонных конструкций мостов, эстакад и путепроводов
29.3.	Устройство конструкций пешеходных мостов
29.4.	Монтаж стальных пролетных строений мостов, эстакад и путепроводов
29.5.	Устройство деревянных мостов, эстакад и путепроводов
29.6.	Устройство каменных мостов, эстакад и путепроводов
29.7.	Укладка труб водопропускных на готовых фундаментах (основаниях) и лотков водоотводных
30.	**Гидротехнические работы, водолазные работы**
30.1.	Разработка и перемещение грунта гидромониторными и плавучими зем снарядами
30.2.	Рыхление и разработка грунтов под водой механизированным способом и выдачей в отвал или плавучие средства
30.3.	Бурение и обустройство скважин под водой
30.4.	Свайные работы, выполняемые в морских условиях с плавучих средств, в том числе устройство свай-оболочек

30.5.	Свайные работы, выполняемые в речных условиях с плавучих средств, в том числе устройство свай-оболочек
30.6.	Возведение сооружений в морских и речных условиях из природных и искусственных массивов
30.7.	Возведение дамб
30.8.	Монтаж, демонтаж строительных конструкций в подводных условиях
30.9.	Укладка трубопроводов в подводных условиях
30.10.	Укладка кабелей в подводных условиях, в том числе электрических и связи
30.11.	Водолазные (подводно-строительные) работы, в том числе контроль за качеством гидротехнических работ под водой
31.	**Промышленные печи и дымовые трубы**
31.2.	Кладка верхнего строения ванных стекловаренных печей
31.3.	Монтаж печей из сборных элементов повышенной заводской готовности
31.5.	Футеровка промышленных дымовых и вентиляционных печей и труб
32.	**Работы по осуществлению строительного контроля привлекаемым застройщиком или заказчиком на основании договора юридическим лицом или индивидуальным предпринимателем**
32.1.	Строительный контроль за общестроительными работами (группы видов работ N 1-3, 5-7, 9-14)
32.2.	Строительный контроль за работами по обустройству скважин (группа видов работ N 4)
32.4.	Строительный контроль за работами в области водоснабжения и канализации (вид работ N 15.1, 23.32, 24.29, 24.30, группы видов работ N 16, 17)
32.5.	Строительный контроль за работами в области теплогазоснабжения и вентиляции (виды работ N 15.2, 15.3, 15.4, 23.4, 23.5, 24.14, 24.19, 24.20, 24.21, 24.22, 24.24, 24.25, 24.26, группы видов работ N 18, 19)
32.6.	Строительный контроль за работами в области пожарной безопасности (вид работ N 12.3, 12.12, 23.6, 24.10-24.12)
32.7.	Строительный контроль за работами в области электроснабжения (виды работ N 15.5, 15.6, 23.6, 24.3-24.10, группа видов работ N 20)
32.8.	Строительный контроль при строительстве, реконструкции и капитальном ремонте сооружений связи (виды работ N 20.13, 23.6, 23.28, 23.33, 24.7, 24.10, 24.11, 24.12)
32.10.	Строительный контроль при строительстве, реконструкции и капитальном ремонте автомобильных дорог и аэродромов, мостов, эстакад и путепроводов (вид работ N 23.35, группы видов работ N 25, 29)
32.11.	Строительный контроль при устройстве железнодорожных и трамвайных путей (виды работ N 23.16, группа видов работ N 26)
32.13.	Строительный контроль за гидротехническими и водолазными работами (группа видов работ N 30)
32.14.	Строительный контроль при строительстве, реконструкции и капитальном ремонте промышленных печей и дымовых труб (группа видов работ N 31)

Заместитель Президента **В.А.Акопджанов**

НЕКОММЕРЧЕСКОЕ ПАРТНЕРСТВО * ОГРН 1097799018657 * МОСКВА *
Саморегулируемая организация "Объединение инженеров строителей"

Некоммерческое саморегулируемое партнерство организаций и индивидуальных предпринимателей, осуществляющих строительство «Региональное строительное объединение»

ИНН 7840018486, КПП 784001001
ОКПО 61036093, ОГРН 1097800003300

Саморегулируемая организация, основанная на членстве лиц, осуществляющих строительство
(вид саморегулируемой организации)

Некоммерческое саморегулируемое партнерство организаций и индивидуальных предпринимателей, осуществляющих строительство «Региональное строительное объединение»,
191124, РФ, г. Санкт-Петербург, пр. Смольный, д. 7, www.nprso.ru
(полное наименование саморегулируемой организации, адрес, электронный адрес в сети "Интернет",

СРО-С-101-07122009
регистрационный номер в государственном реестре саморегулируемых организаций)

Санкт-Петербург
(место выдачи Свидетельства)

05 марта 2014 г.
(дата выдачи Свидетельства)

СВИДЕТЕЛЬСТВО

о допуске к определенному виду или видам работ, которые оказывают влияние на безопасность объектов капитального строительства

№0194-СМР-2014-7839404663-07

Выдано члену саморегулируемой организации

Общество с ограниченной ответственностью «Авангард»
(полное наименование юридического лица, (фамилия, имя, отчество индивидуального предпринимателя),

1097847145120, 7839404663
ОГРН (ОГРНИП), ИНН,

692919, РФ, Приморский край, г. Находка, ул. Постышева, д. 14 А
адрес местонахождения (место жительства), дата рождения индивидуального предпринимателя)

Основание выдачи Свидетельства: решение Совета Некоммерческого саморегулируемого партнерства организаций и индивидуальных предпринимателей, осуществляющих строительство «Региональное строительное объединение»
(наименование органа управления саморегулируемой организации,

протокол №423 от 05 марта 2014 г.
номер протокола, дата заседания)

Настоящим Свидетельством подтверждается допуск к работам, указанным в приложении к настоящему Свидетельству, которые оказывают влияние на безопасность объектов капитального строительства

Начало действия с 19 февраля 2010 г.

Свидетельство без приложения не действительно.

Свидетельство выдано без ограничения срока и территории его действия.

Свидетельство выдано взамен ранее выданного 26 сентября 2012 г. (дата выдачи) №0194-СМР-2012-7839404663-06 (номер Свидетельства)

Председатель Совета Партнерства (должность уполномоченного лица) (подпись) А.А. Савицкий (инициалы, фамилия)

М.П.

Некоммерческое саморегулируемое партнерство организаций и индивидуальных предпринимателей, осуществляющих строительство «Региональное строительное объединение» САНКТ-ПЕТЕРБУРГ

001225

Региональное объединение

ПРИЛОЖЕНИЕ

к Свидетельству о допуске к определенному виду или видам работ, которые оказывают влияние на безопасность объектов капитального строительства
от 05 марта 2014 г.
№0194-СМР-2014-7839404663-07

Виды работ, которые оказывают влияние на безопасность объектов капитального строительства (кроме особо опасных и технически сложных объектов, объектов использования атомной энергии)

и о допуске к которым член

Некоммерческого саморегулируемого партнерства организаций и индивидуальных предпринимателей, осуществляющих строительство
«Региональное строительное объединение»

(полное наименование саморегулируемой организации)

Общество с ограниченной ответственностью «Авангард»

(полное наименование члена саморегулируемой организации)

имеет Свидетельство

№	Наименование вида работ
	1. Геодезические работы, выполняемые на строительных площадках
	1.1. Разбивочные работы в процессе строительства*
	1.2. Геодезический контроль точности геометрических параметров зданий и сооружений*
	2. Подготовительные работы
	2.1. Разборка (демонтаж) зданий и сооружений, стен, перекрытий, лестничных маршей и иных конструктивных и связанных с ними элементов или их частей*
	2.2. Строительство временных: дорог; площадок; инженерных сетей и сооружений*
	2.4. Установка и демонтаж инвентарных наружных и внутренних лесов, технологических мусоропроводов*
	3. Земляные работы
	3.1. Механизированная разработка грунта*
	3.2. Разработка грунта и устройство дренажей в водохозяйственном строительстве
	3.4. Работы по искусственному замораживанию грунтов
	3.5. Уплотнение грунта катками, грунтоуплотняющими машинами или тяжелыми трамбовками*
	3.6. Механизированное рыхление и разработка вечномерзлых грунтов
	3.7. Работы по водопонижению, организации поверхностного стока и водоотвода
	4. Устройство скважин
	4.2. Бурение и обустройство скважин (кроме нефтяных и газовых скважин)
	4.3. Крепление скважин трубами, извлечение труб, свободный спуск или подъем труб из скважин
	4.4. Тампонажные работы
	4.5. Сооружение шахтных колодцев
	5. Свайные работы. Закрепление грунтов
	5.1. Свайные работы, выполняемые с земли, в том числе в морских и речных условиях
	5.2. Свайные работы, выполняемые в мерзлых и вечномерзлых грунтах
	5.3. Устройство ростверков
	5.4. Устройство забивных и буронабивных свай
	5.5. Термическое укрепление грунтов
	5.6. Цементация грунтовых оснований с забивкой инъекторов
	5.7. Силикатизация и смолизация грунтов
	5.8. Работы по возведению сооружений способом "стена в грунте"

005145

5.9. Погружение и подъем стальных и шпунтованных свай
6. Устройство бетонных и железобетонных монолитных конструкций
6.1. Опалубочные работы
6.2. Арматурные работы
6.3. Устройство монолитных бетонных и железобетонных конструкций
7. Монтаж сборных бетонных и железобетонных конструкций
7.1. Монтаж фундаментов и конструкций подземной части зданий и сооружений
7.2. Монтаж элементов конструкций надземной части зданий и сооружений, в том числе колонн, рам, ригелей, ферм, балок, плит, поясов, панелей стен и перегородок
7.3. Монтаж объемных блоков, в том числе вентиляционных блоков, шахт лифтов и мусоропроводов, санитарно-технических кабин
9. Работы по устройству каменных конструкций
9.1. Устройство конструкций зданий и сооружений из природных и искусственных камней, в том числе с облицовкой*
9.2. Устройство конструкций из кирпича, в том числе с облицовкой*
9.3. Устройство отопительных печей и очагов*
10. Монтаж металлических конструкций
10.1. Монтаж, усиление и демонтаж конструктивных элементов и ограждающих конструкций зданий и сооружений
10.4. Монтаж, усиление и демонтаж мачтовых сооружений, башен, вытяжных труб
10.5. Монтаж, усиление и демонтаж технологических конструкций
10.6. Монтаж и демонтаж тросовых несущих конструкций (растяжки, вантовые конструкции и прочие)
11. Монтаж деревянных конструкций
11.1. Монтаж, усиление и демонтаж конструктивных элементов и ограждающих конструкций зданий и сооружений, в том числе из клееных конструкций*
11.2. Сборка жилых и общественных зданий из деталей заводского изготовления комплектной поставки*
12. Защита строительных конструкций, трубопроводов и оборудования (кроме магистральных и промысловых трубопроводов)
12.1. Футеровочные работы
12.2. Кладка из кислотоупорного кирпича и фасонных кислотоупорных керамических изделий
12.3. Защитное покрытие лакокрасочными материалами*
12.4. Гуммирование (обкладка листовыми резинами и жидкими резиновыми смесями)
12.5. Устройство оклеечной изоляции
12.6. Устройство металлизационных покрытий
12.7. Нанесение лицевого покрытия при устройстве монолитного пола в помещениях с агрессивными средами
12.8. Антисептирование деревянных конструкций
12.9. Гидроизоляция строительных конструкций
12.10. Работы по теплоизоляции зданий, строительных конструкций и оборудования
12.11. Работы по теплоизоляции трубопроводов*
12.12. Работы по огнезащите строительных конструкций и оборудования
13. Устройство кровель
13.1. Устройство кровель из штучных и листовых материалов*
13.2. Устройство кровель из рулонных материалов*
13.3. Устройство наливных кровель*
14. Фасадные работы
14.1. Облицовка поверхностей природными и искусственными камнями и линейными фасонными камнями*
14.2. Устройство вентилируемых фасадов*
15. Устройство внутренних инженерных систем и оборудования зданий и сооружений
15.1. Устройство и демонтаж системы водопровода и канализации*

СПб ФГУП «Типография № 12 им. М.И. Лоханкова». Лицензия 05-05-09/019. ИНН 7808037741. Зак. 120369. 2012 г. Уровень «Б».

Региональное объединение

ПРИЛОЖЕНИЕ

15.2. Устройство и демонтаж системы отопления*
15.3. Устройство и демонтаж системы газоснабжения
15.4. Устройство и демонтаж системы вентиляции и кондиционирования воздуха*
15.5. Устройство системы электроснабжения*
15.6. Устройство электрических и иных сетей управления системами жизнеобеспечения зданий и сооружений*
16. Устройство наружных сетей водопровода
16.1. Укладка трубопроводов водопроводных
16.2. Монтаж и демонтаж запорной арматуры и оборудования водопроводных сетей
16.3. Устройство водопроводных колодцев, оголовков, гасителей водосборов
16.4. Очистка полости и испытание трубопроводов водопровода
17. Устройство наружных сетей канализации
17.1. Укладка трубопроводов канализационных безнапорных
17.2. Укладка трубопроводов канализационных напорных
17.3. Монтаж и демонтаж запорной арматуры и оборудования канализационных сетей
17.4. Устройство канализационных и водосточных колодцев
17.7. Очистка полости и испытание трубопроводов канализации
18. Устройство наружных сетей теплоснабжения
18.1. Укладка трубопроводов теплоснабжения с температурой теплоносителя до 115 градусов Цельсия
18.2. Укладка трубопроводов теплоснабжения с температурой теплоносителя 115 градусов Цельсия и выше
18.3. Монтаж и демонтаж запорной арматуры и оборудования сетей теплоснабжения
18.4. Устройство колодцев и камер сетей теплоснабжения
18.5. Очистка полости и испытание трубопроводов теплоснабжения
19. Устройство наружных сетей газоснабжения, кроме магистральных
19.9. Врезка под давлением в действующие газопроводы, отключение и заглушка под давлением действующих газопроводов
20. Устройство наружных электрических сетей и линий связи
20.2. Устройство сетей электроснабжения напряжением до 35 кВ включительно
20.3. Устройство сетей электроснабжения напряжением до 330 кВ включительно
20.5. Монтаж и демонтаж опор для воздушных линий электропередачи напряжением до 35 кВ
20.8. Монтаж и демонтаж проводов и грозозащитных тросов воздушных линий электропередачи напряжением до 35 кВ включительно
20.9. Монтаж и демонтаж проводов и грозозащитных тросов воздушных линий электропередачи напряжением свыше 35 кВ
20.10. Монтаж и демонтаж трансформаторных подстанций и линейного электрооборудования напряжением до 35 кВ включительно
20.11. Монтаж и демонтаж трансформаторных подстанций и линейного электрооборудования напряжением свыше 35 кВ
20.12. Установка распределительных устройств, коммутационной аппаратуры, устройств защиты
20.13. Устройство наружных линий связи, в том числе телефонных, радио и телевидения*
23. Монтажные работы
23.1. Монтаж подъемно-транспортного оборудования
23.2. Монтаж лифтов
23.3. Монтаж оборудования тепловых электростанций
23.4. Монтаж оборудования котельных
23.5. Монтаж компрессорных установок, насосов и вентиляторов*
23.6. Монтаж электротехнических установок, оборудования, систем автоматики и сигнализации*
23.19. Монтаж оборудования предприятий электротехнической промышленности
23.20. Монтаж оборудования предприятий промышленности строительных материалов
23.23. Монтаж оборудования предприятий полиграфической промышленности
23.24. Монтаж оборудования предприятий пищевой промышленности*

005146

23.25. Монтаж оборудования театрально-зрелищных предприятий
23.28. Монтаж оборудования предприятий электронной промышленности и промышленности средств связи*
23.29. Монтаж оборудования учреждений здравоохранения и предприятий медицинской промышленности*
23.31. Монтаж оборудования предприятий бытового обслуживания и коммунального хозяйства*
23.32. Монтаж водозаборного оборудования, канализационных и очистных сооружений
23.33. Монтаж оборудования сооружений связи*
23.36. Монтаж оборудования морских и речных портов
24. Пусконаладочные работы
24.1. Пусконаладочные работы подъемно-транспортного оборудования
24.2. Пусконаладочные работы лифтов
24.3. Пусконаладочные работы синхронных генераторов и систем возбуждения
24.4. Пусконаладочные работы силовых и измерительных трансформаторов
24.5. Пусконаладочные работы коммутационных аппаратов
24.6. Пусконаладочные работы устройств релейной защиты
24.7. Пусконаладочные работы автоматики в электроснабжении*
24.8. Пусконаладочные работы систем напряжения и оперативного тока
24.9. Пусконаладочные работы электрических машин и электроприводов
24.10. Пусконаладочные работы систем автоматики, сигнализации и взаимосвязанных устройств*
24.11. Пусконаладочные работы автономной наладки систем*
24.12. Пусконаладочные работы комплексной наладки систем*
24.13. Пусконаладочные работы средств телемеханики*
24.14. Наладки систем вентиляции и кондиционирования воздуха*
24.19. Пусконаладочные работы компрессорных установок
24.20. Пусконаладочные работы паровых котлов
24.22. Пусконаладочные работы котельно-вспомогательного оборудования*
24.25. Пусконаладочные работы газовоздушного тракта
24.26. Пусконаладочные работы общекотельных систем и инженерных коммуникаций
24.28. Пусконаладочные работы сушильных установок
24.29. Пусконаладочные работы сооружений водоснабжения
24.30. Пусконаладочные работы сооружений канализации
25. Устройство автомобильных дорог и аэродромов
25.2. Устройство оснований автомобильных дорог
25.4. Устройства покрытий автомобильных дорог, в том числе укрепляемых вяжущими материалами
25.6. Устройство дренажных, водосборных, водопропускных, водосбросных устройств
25.7. Устройство защитных ограждений и элементов обустройства автомобильных дорог
25.8. Устройство разметки проезжей части автомобильных дорог
26. Устройство железнодорожных и трамвайных путей
26.1. Работы по устройству земляного полотна для железнодорожных путей
26.2. Работы по устройству земляного полотна для трамвайных путей
26.4. Устройство водоотводных и защитных сооружений земляного полотна железнодорожного пути
26.7. Закрепление грунтов в полосе отвода железной дороги
29. Устройство мостов, эстакад и путепроводов
29.1. Устройство монолитных железобетонных и бетонных конструкций мостов, эстакад и путепроводов
29.2. Устройство сборных железобетонных конструкций мостов, эстакад и путепроводов
29.7. Укладка труб водопропускных на готовых фундаментах (основаниях) и лотков водоотводных
30. Гидротехнические работы, водолазные работы
30.6. Возведение сооружений в морских и речных условиях из природных и искусственных

СПб ФГУП «Типография № 12 им. М.И. Лоханкова». Лицензия 05-05-09/019. ИНН 7808037741. Зак. 120369. 2012 г. Уровень «Б».

Региональное объединение

ПРИЛОЖЕНИЕ

массивов
31. Промышленные печи и дымовые трубы
31.5. Футеровка промышленных дымовых и вентиляционных печей и труб
32. Работы по осуществлению строительного контроля привлекаемым застройщиком или заказчиком на основании договора юридическим лицом или индивидуальным предпринимателем
32.1. Строительный контроль за общестроительными работами (группы видов работ N 1-3, 5-7, 9-14)
32.2. Строительный контроль за работами по обустройству скважин (группа видов работ N 4)
32.4. Строительный контроль за работами в области водоснабжения и канализации (вид работ N 15.1, 23.32, 24.29, 24.30, группы видов работ N 16, 17)
32.6. Строительный контроль за работами в области пожарной безопасности (вид работ N 12.3, 12.12, 23.6, 24.10-24.12)
32.7. Строительный контроль за работами в области электроснабжения (вид работ N 15.5, 15.6, 23.6, 24.3-24.10, группа видов работ N 20)
32.8. Строительный контроль при строительстве, реконструкции и капитальном ремонте сооружений связи (виды работ N 20.13, 23.6, 23.28, 23.33, 24.7, 24.10, 24.11, 24.12)
32.10. Строительный контроль при строительстве, реконструкции и капитальном ремонте автомобильных дорог и аэродромов, мостов, эстакад и путепроводов (вид работ N 23.35, группы видов работ N 25, 29)
32.14. Строительный контроль при строительстве, реконструкции и капитальном ремонте промышленных печей и дымовых труб (группа видов работ N 31)
33. Работы по организации строительства, реконструкции и капитального ремонта привлекаемым застройщиком или заказчиком на основании договора юридическим лицом или индивидуальным предпринимателем (генеральным подрядчиком):
33.1. Промышленное строительство
33.1.6. Предприятия и объекты машиностроения и металлообработки
33.1.7. Предприятия и объекты лесной, деревообрабатывающей, целлюлозно-бумажной промышленности
33.1.8. Предприятия и объекты легкой промышленности*
33.1.10. Предприятия и объекты сельского и лесного хозяйства*
33.2. Транспортное строительство
33.2.1. Автомобильные дороги и объекты инфраструктуры автомобильного транспорта
33.2.7. Предприятия и объекты общественного транспорта*
33.3. Жилищно-гражданское строительство
33.4. Объекты электроснабжения до 110 кВ включительно
33.5. Объекты теплоснабжения
33.6. Объекты газоснабжения
33.7. Объекты водоснабжения и канализации
33.8. Здания и сооружения объектов связи

005147

Прошито, пронумеровано
и скреплено печатью
4 (четыре) листа

Председатель Совета Партнерства

А.А. Савицкий

Некоммерческое саморегулируемое партнерство организаций и индивидуальных предпринимателей, осуществляющих строительство «Региональное строительное объединение» САНКТ-ПЕТЕРБУРГ

Общество с ограниченной ответственностью «Авангард»

(полное наименование члена саморегулируемой организации)

вправе заключать договоры по осуществлению организации работ по строительству, реконструкции и капитальному ремонту объектов капитального строительства

стоимость которых по одному договору составляет до

3 000 000 000 (трех миллиардов) рублей.

(сумма цифрами и прописью в рублях Российской Федерации)

Некоммерческое саморегулируемое партнерство организаций и индивидуальных предпринимателей, осуществляющих строительство «Региональное строительное объединение» САНКТ-ПЕТЕРБУРГ

Председатель Совета Партнерства		А.А. Савицкий
(должность уполномоченного лица)	(подпись)	(инициалы, фамилия)

М.П.

Региональное объединение

СПб ФГУП «Типография № 12 им. М.И. Лоханкова». Лицензия 05-05-09/019. ИНН 7808037741. Зак. 120369. 2012 г. Уровень «Б».